МЕЛОДИИ ПРОШЛЫХ ЛЕТ

ДЛЯ АККОРДЕОНА ИЛИ БАЯНА

Москва «Музыка»

1987

МЕЛОДИИ ПРОШЛЫХ ЛЕТ

ДЛЯ АККОРДЕОНА ИЛИ БАЯНА

Издание второе

Составитель Г. ЛЕВКОДИМОВ

Москва «Музыка»
1989

М $\frac{5206050000-203}{026(01)-89}$ 455-89

©Издательство "Музыка", 1987 г. Составление.

В ГОРОДСКОМ САДУ

В темпе вальса

М. БЛАНТЕР

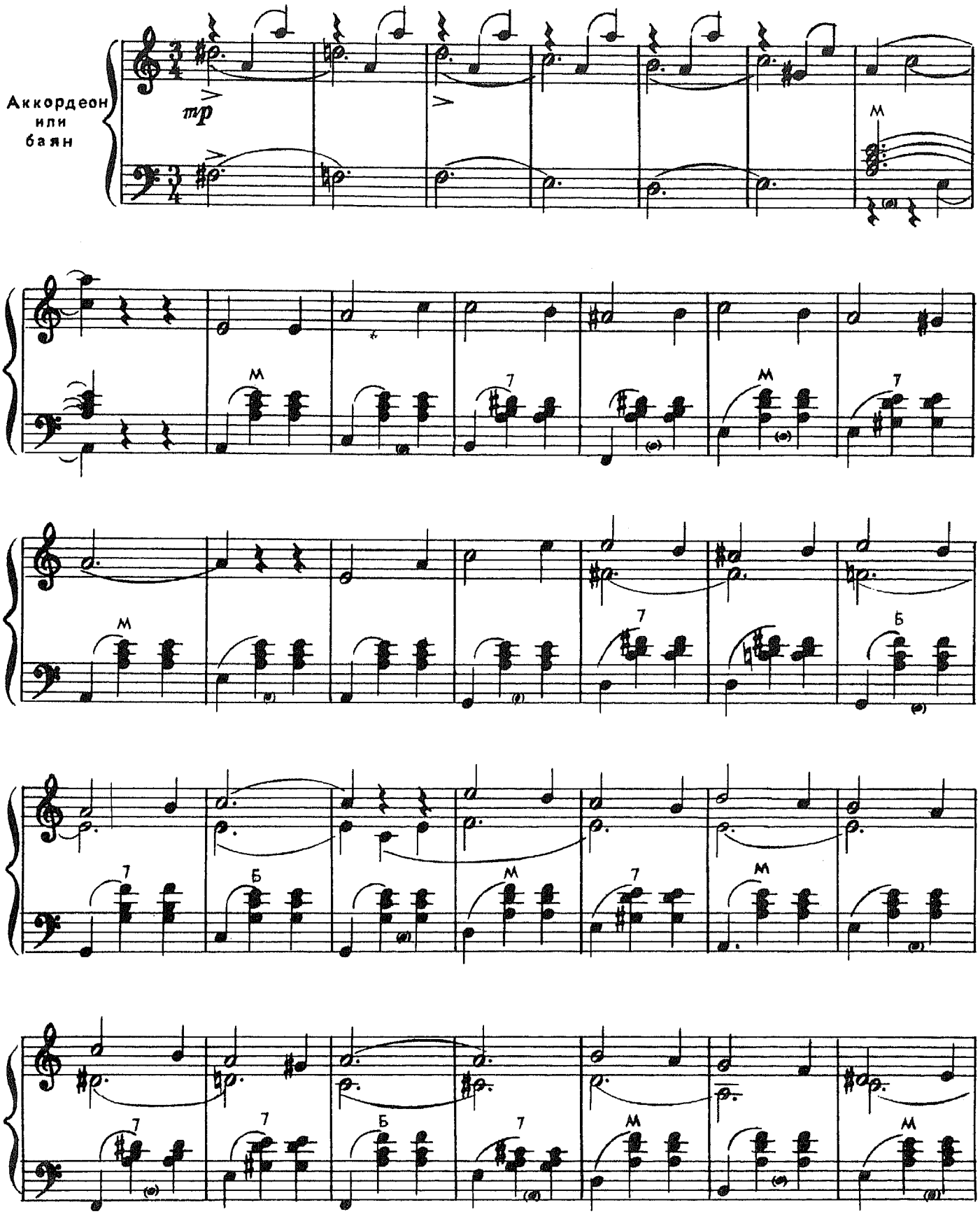

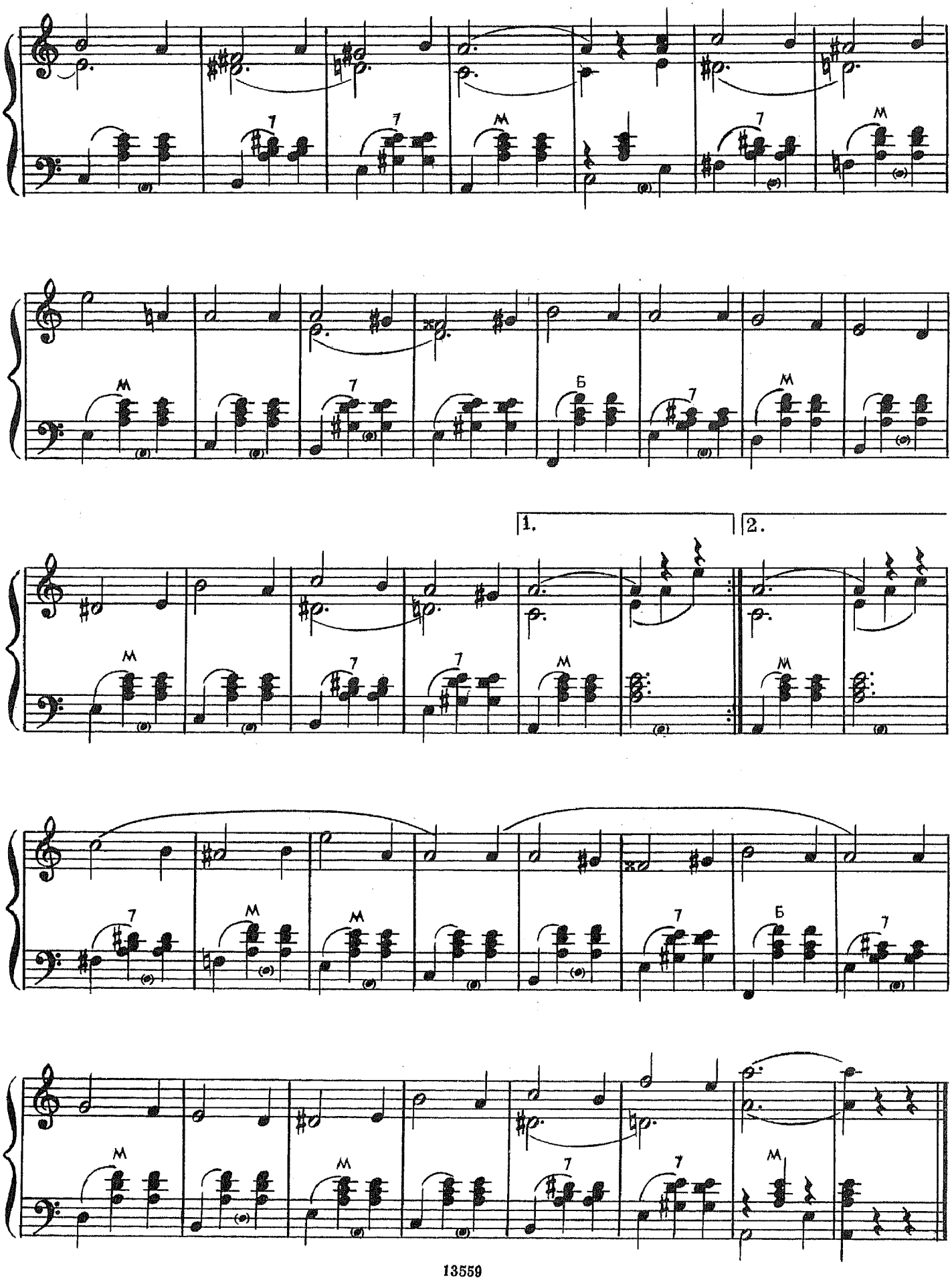
1.
2.

ЗВАТЬ ЛЮБОВЬ НЕ НАДО

из кинофильма «Моя любовь»

И. ДУНАЕВСКИЙ

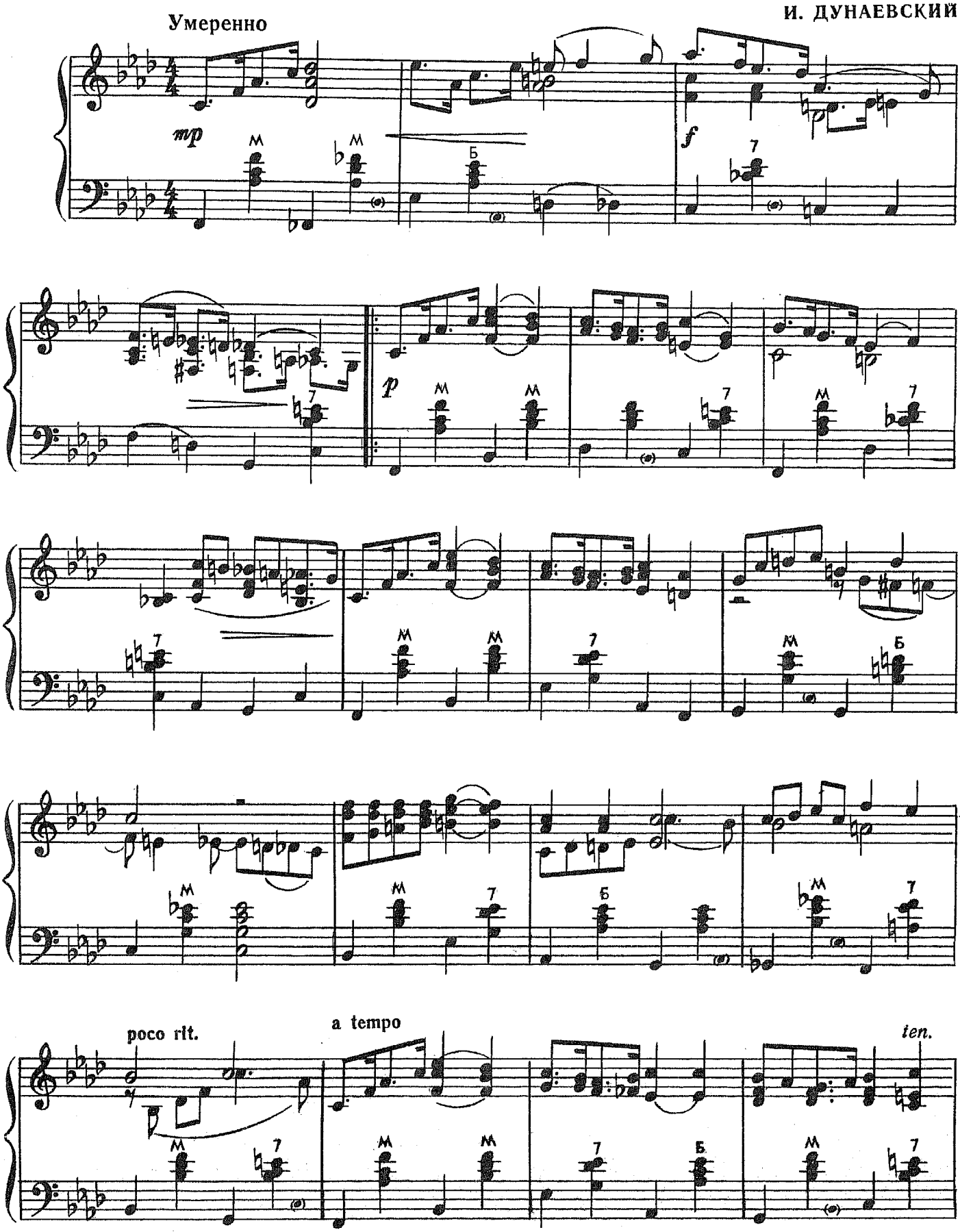

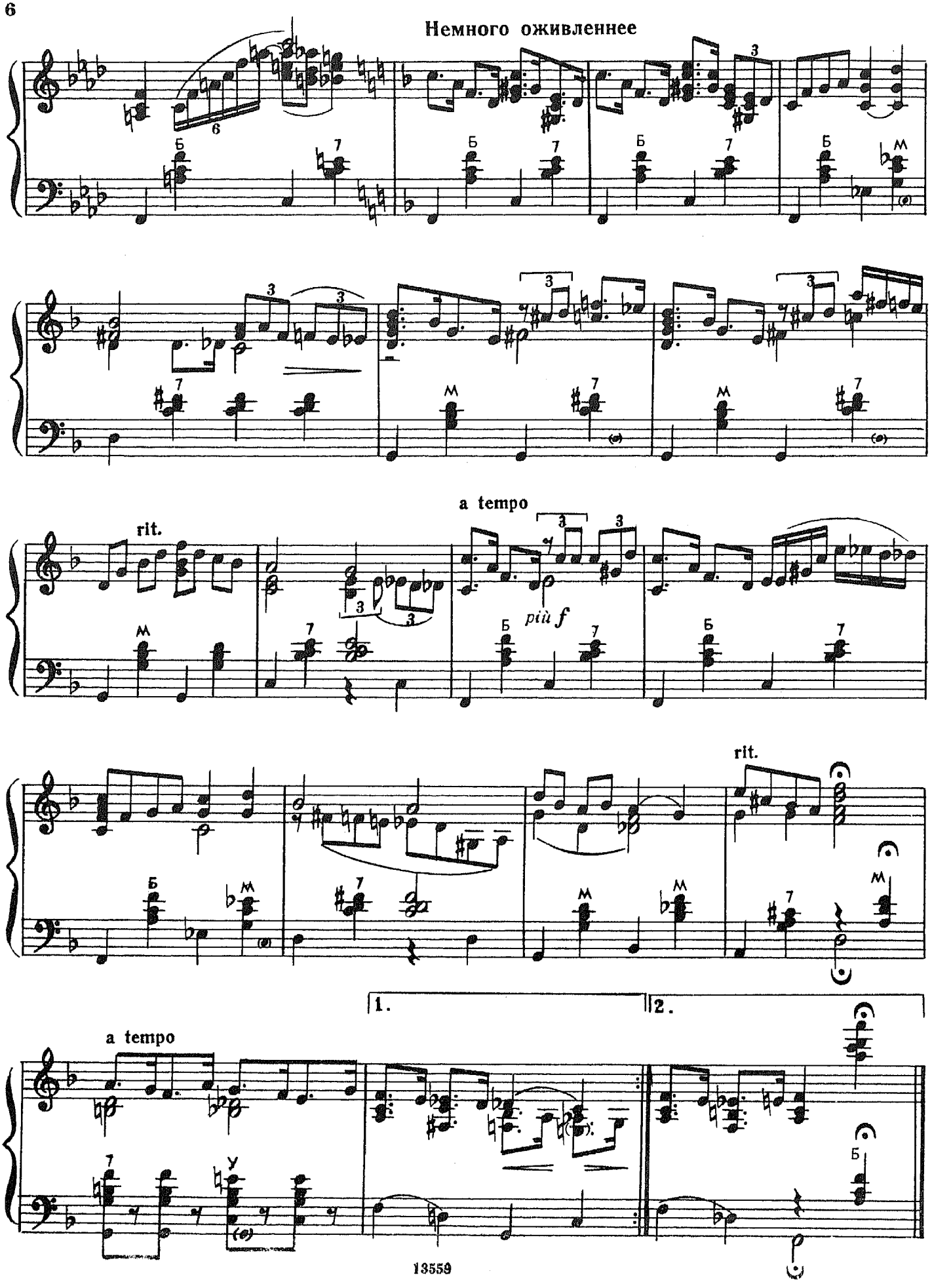
Немного оживленнее
a tempo
rit.
più f
rit.
1.
2.
a tempo

РАДОСТНЫЙ ДЕНЬ

А. ЦФАСМАН

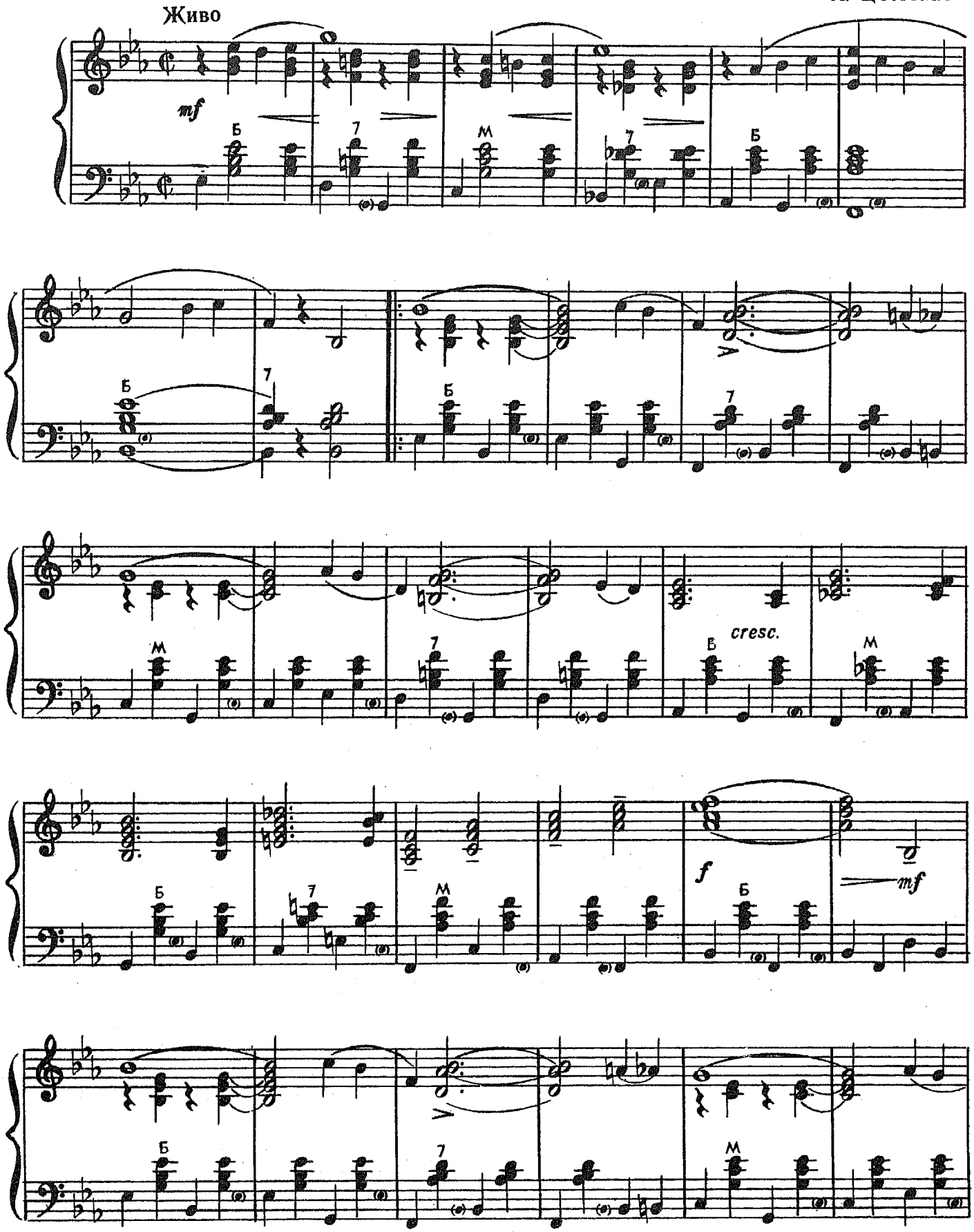

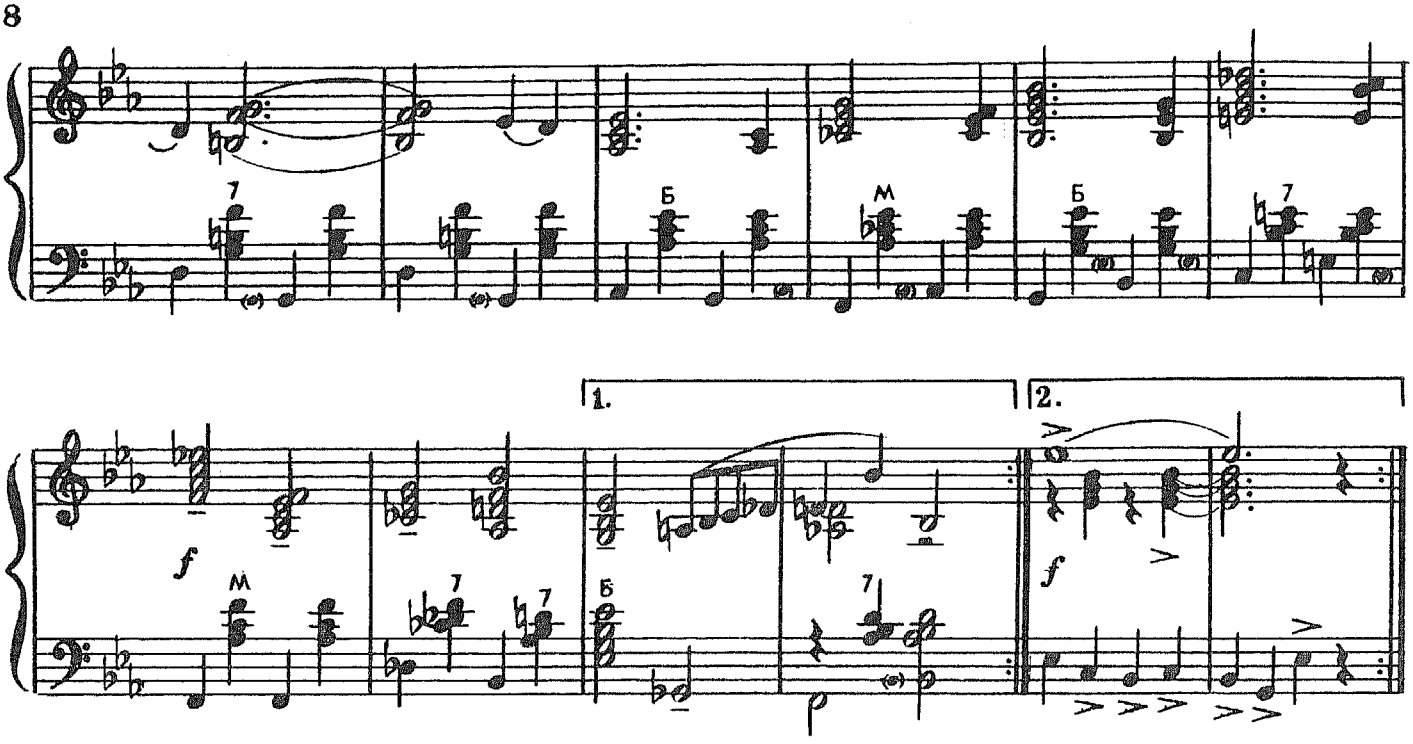

СЧАСТЛИВАЯ ВСТРЕЧА

Подвижно

А. ЦФАСМАН

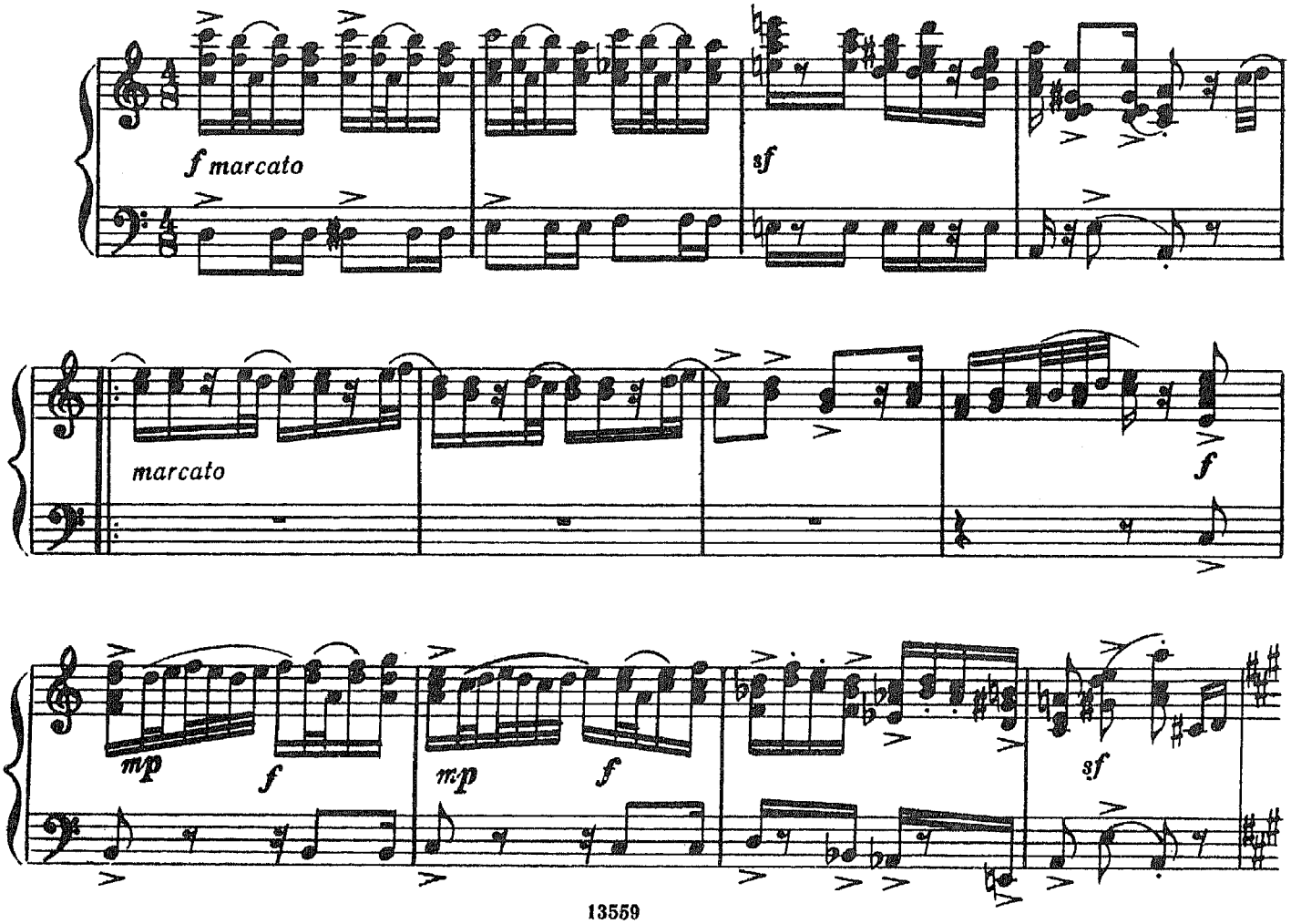

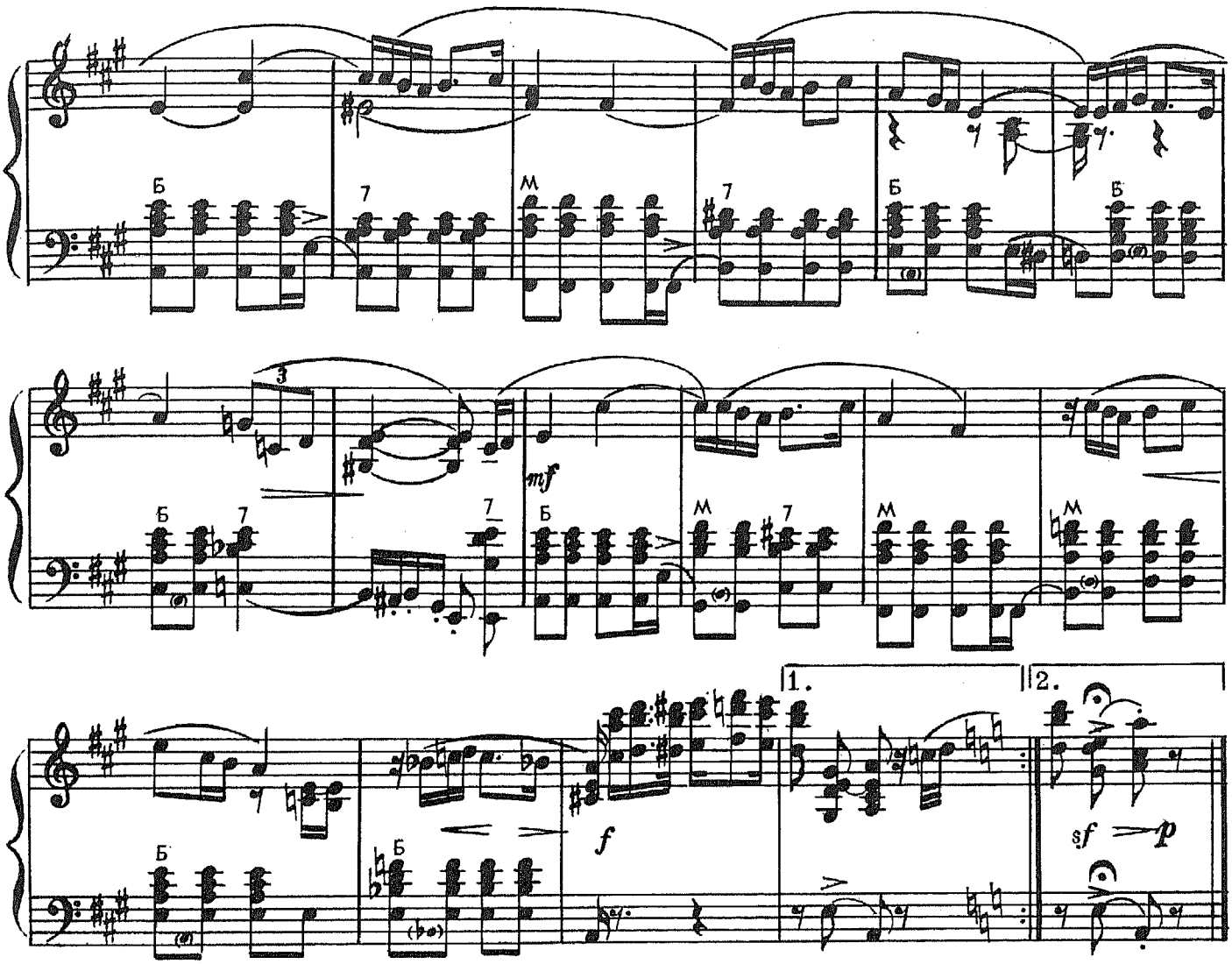

ВЕСЕЛЫЙ ВЕЧЕР

А. ЦФАСМАН

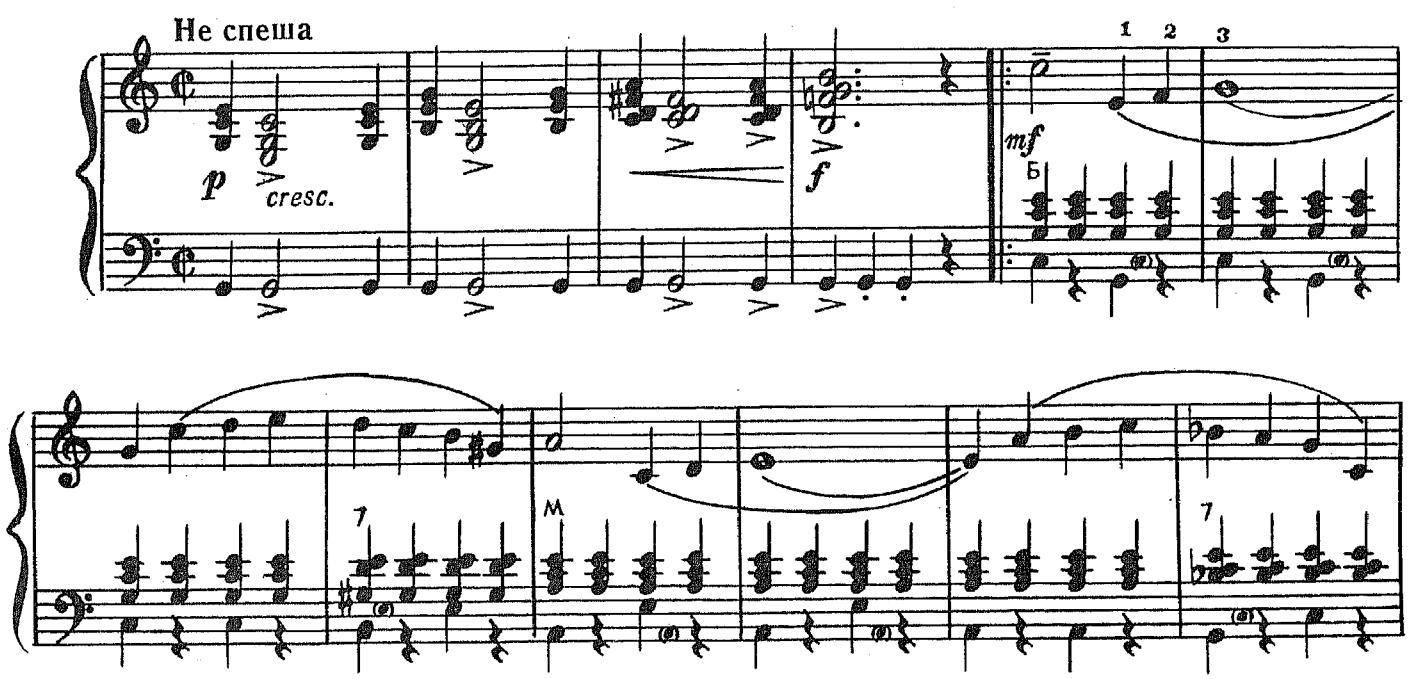

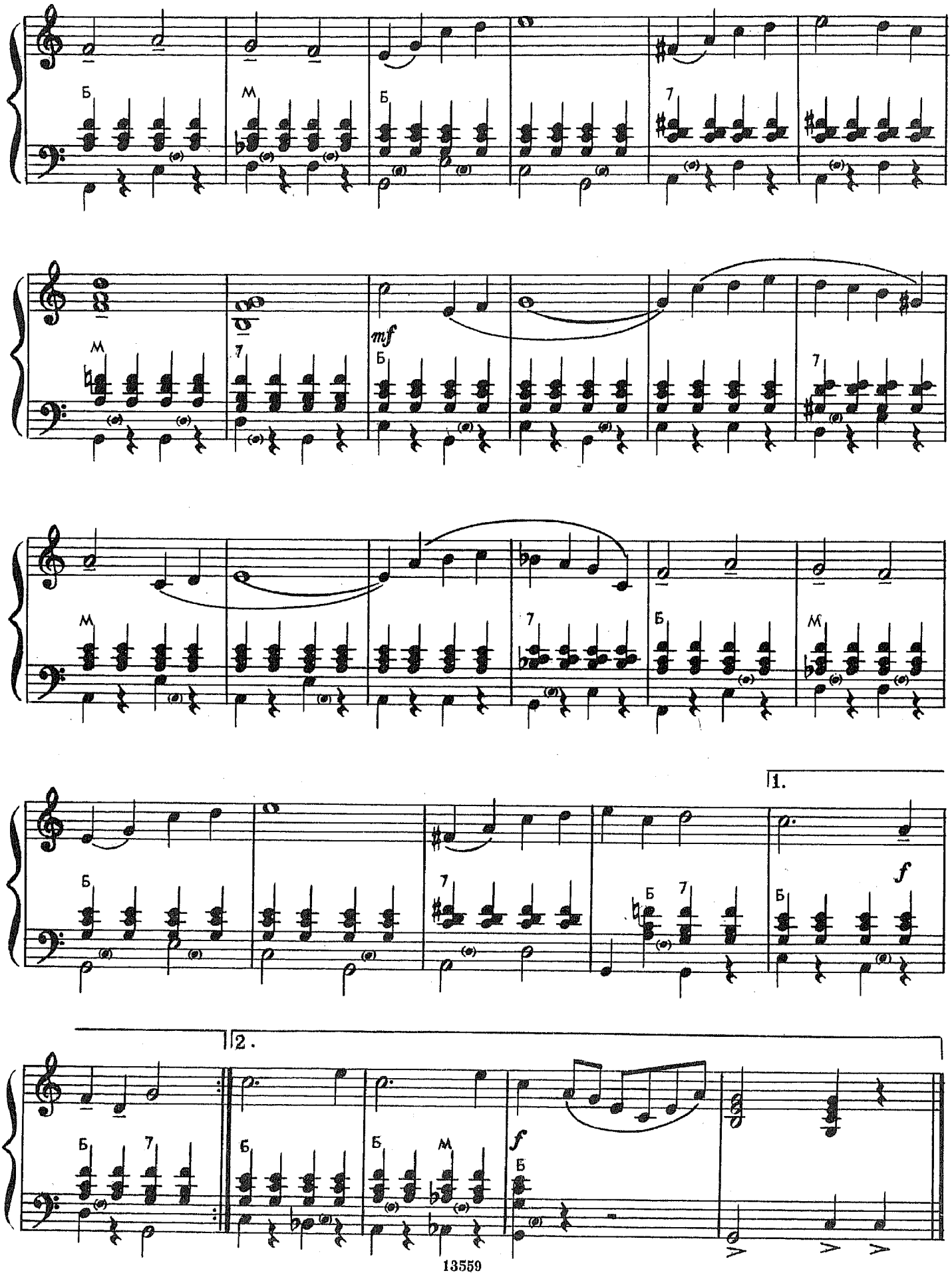
Б
М
7
mf
1.
2.
f

ПРОЩАЛЬНЫЙ ЛУЧ

Умеренно

А. ЦФАСМАН

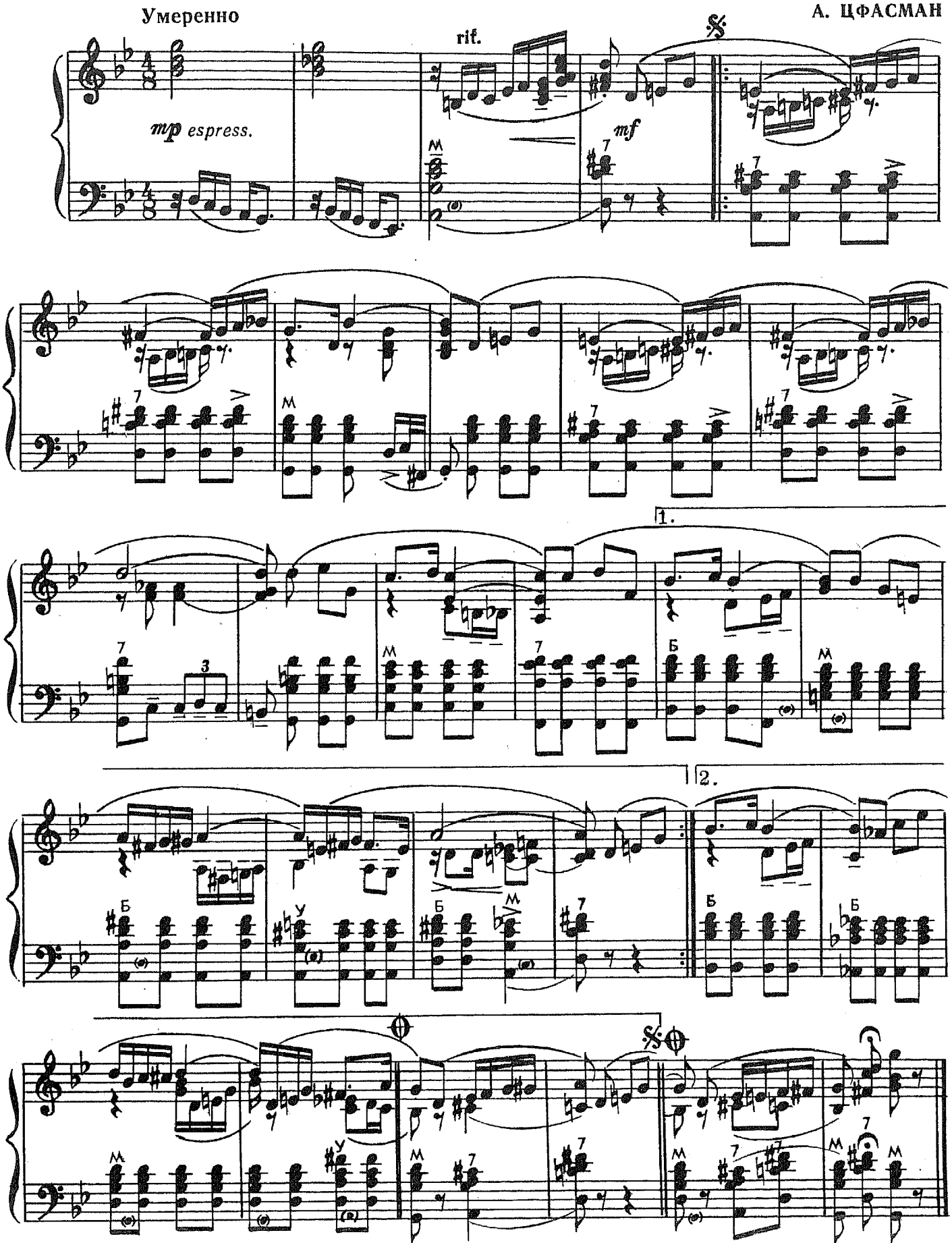

ЛУННАЯ РАПСОДИЯ

О. СТРОК
Обработка А. Полонского

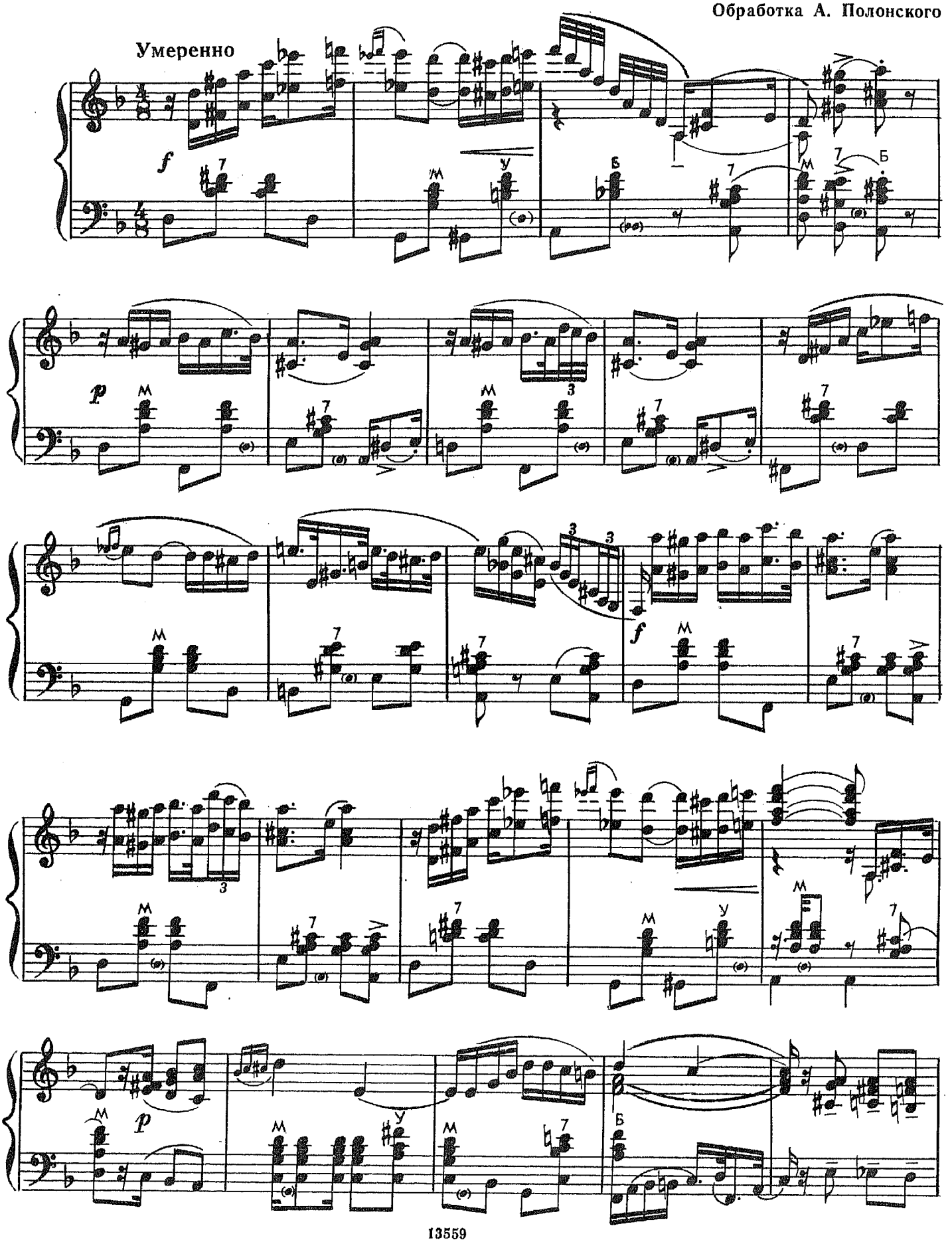

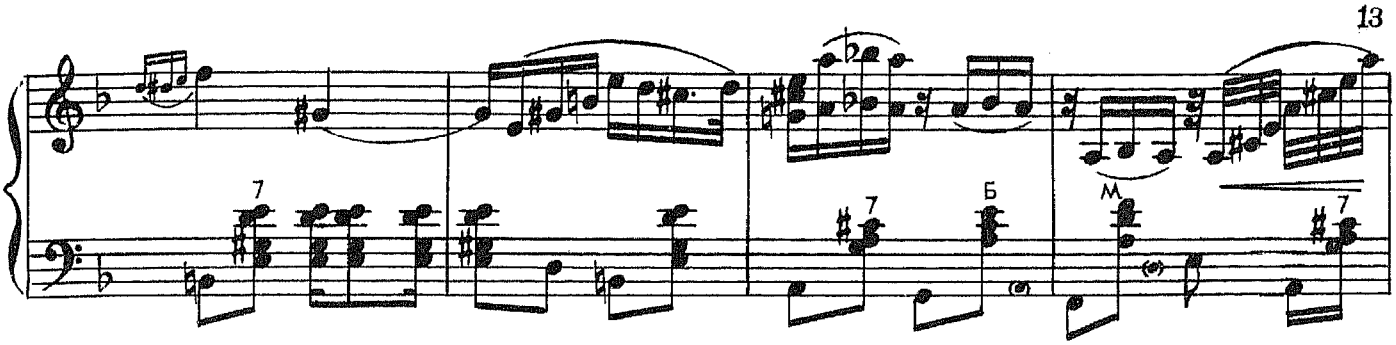

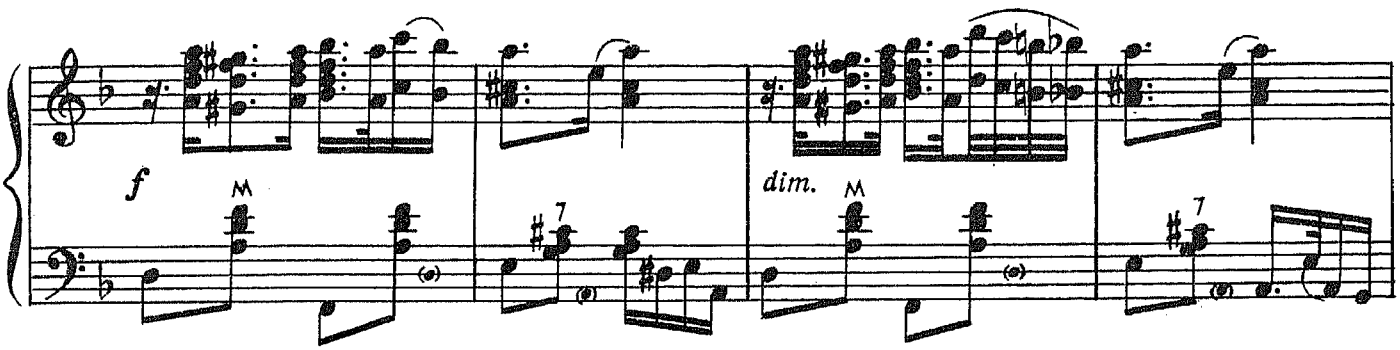

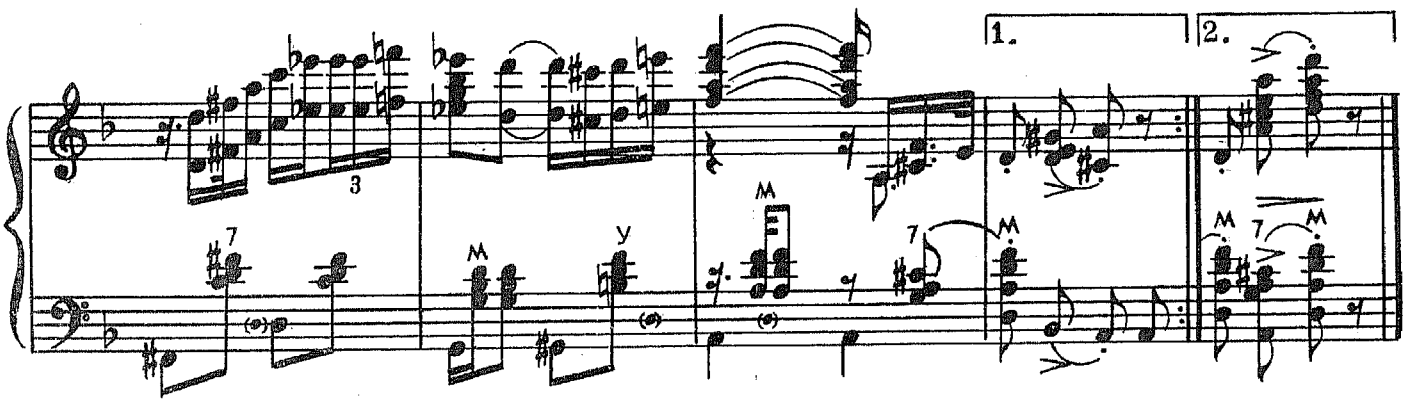

МОЕ ПОСЛЕДНЕЕ ТАНГО

О. СТРОК
Обработка А. Полонского

Не слишком скоро

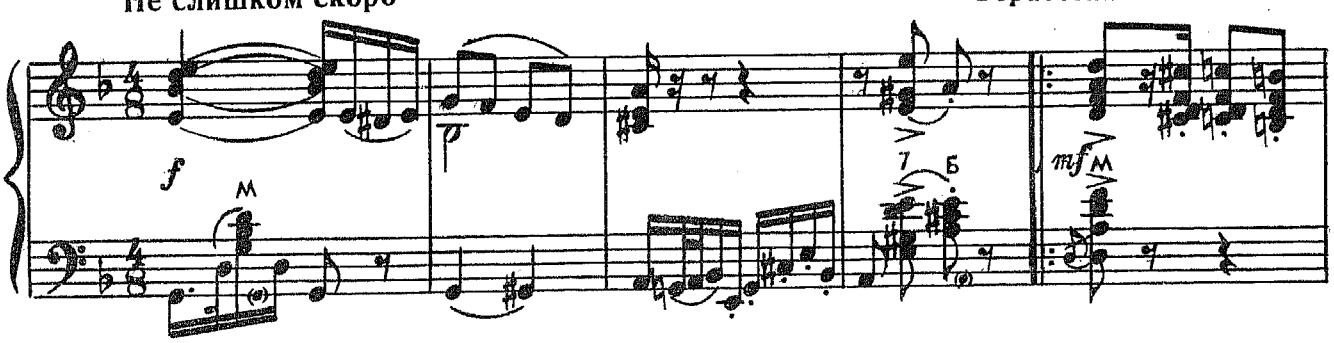

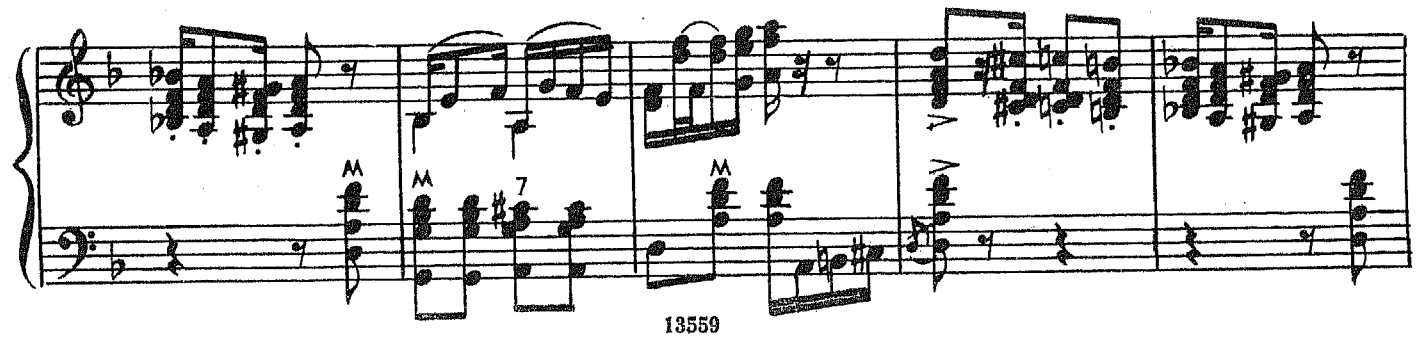

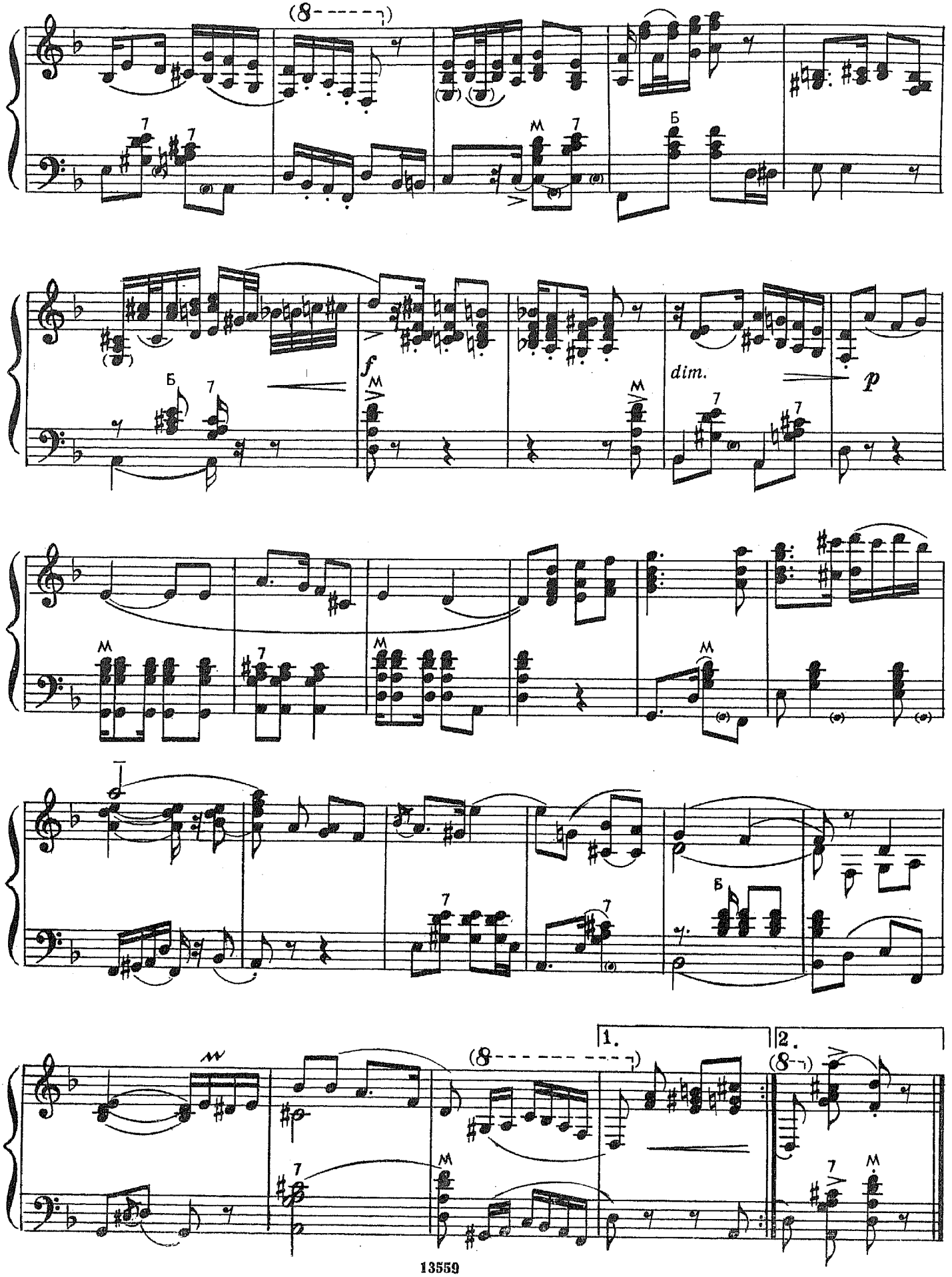
f
dim.
p
1.
2.

О, ЭТИ ЧЕРНЫЕ ГЛАЗА

О. СТРОК
Обработка А. Полонского

Умеренно

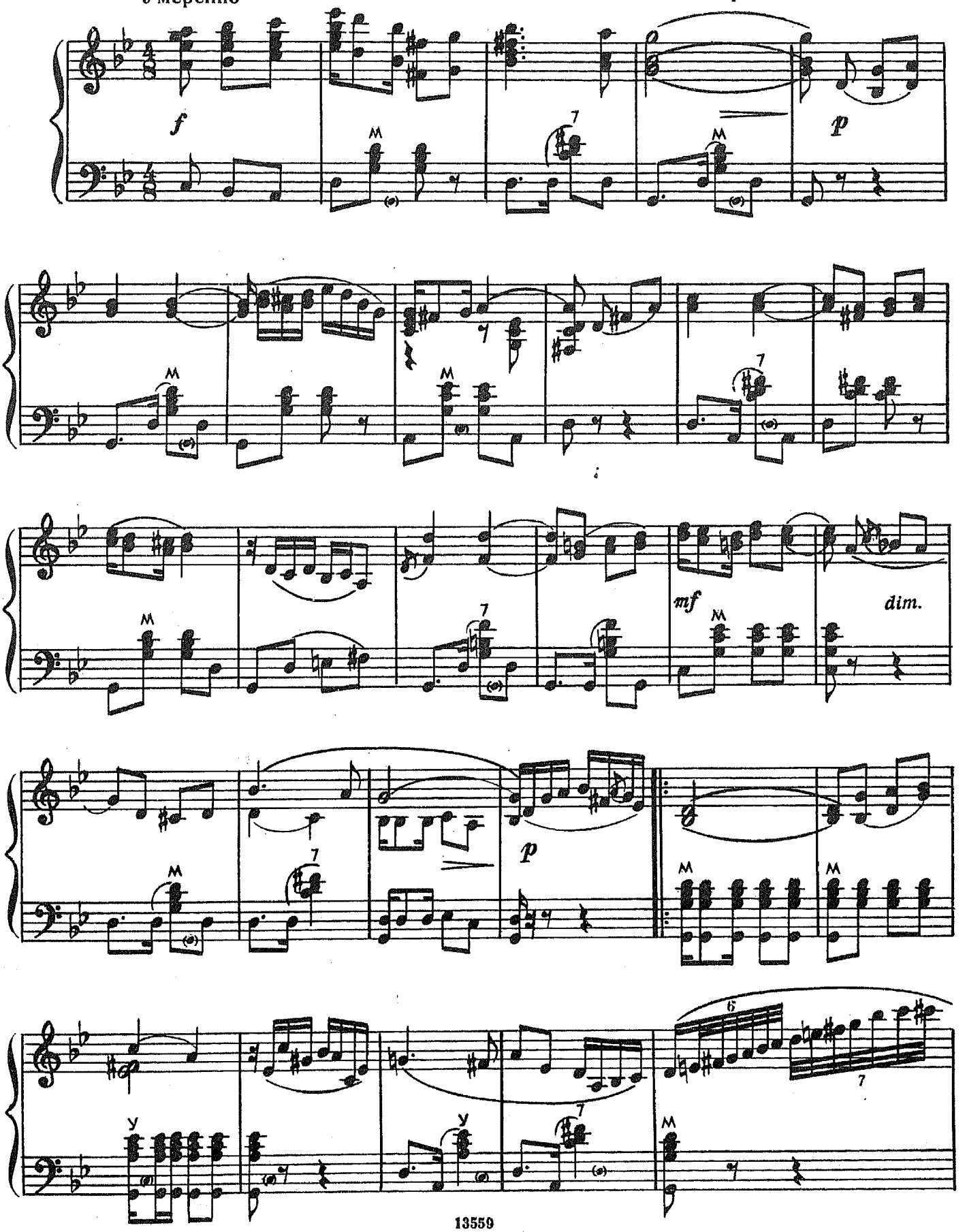

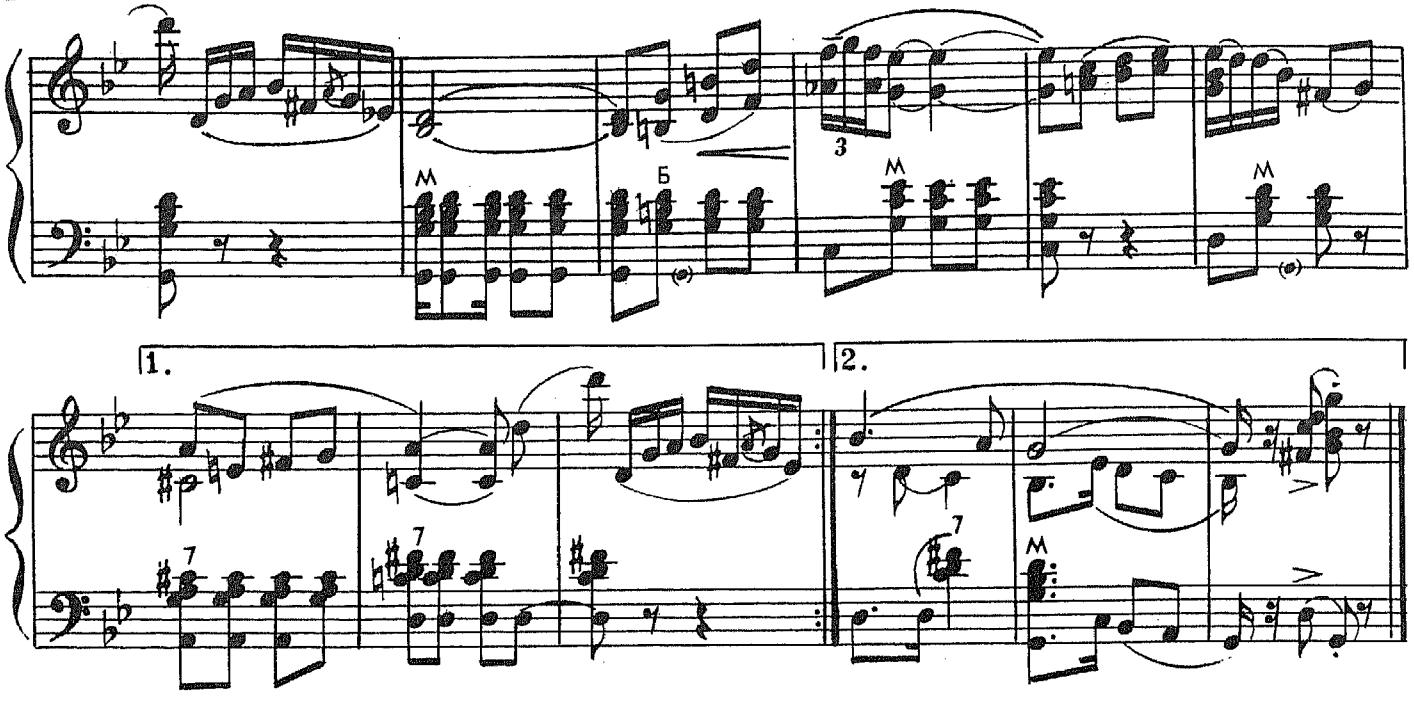

СПИ, МОЕ БЕДНОЕ СЕРДЦЕ

О. СТРОК
Обработка А. Полонского

Умеренно

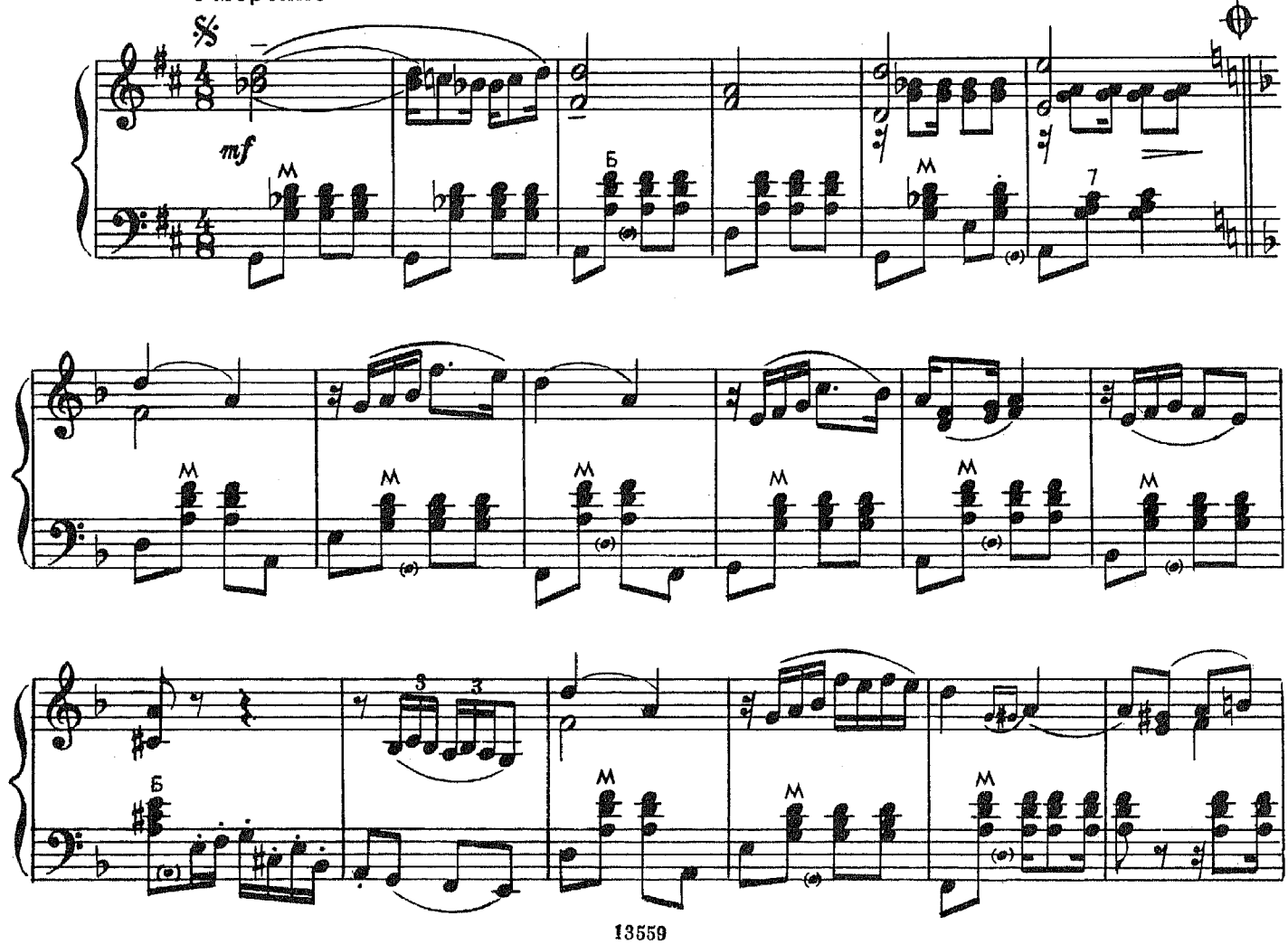

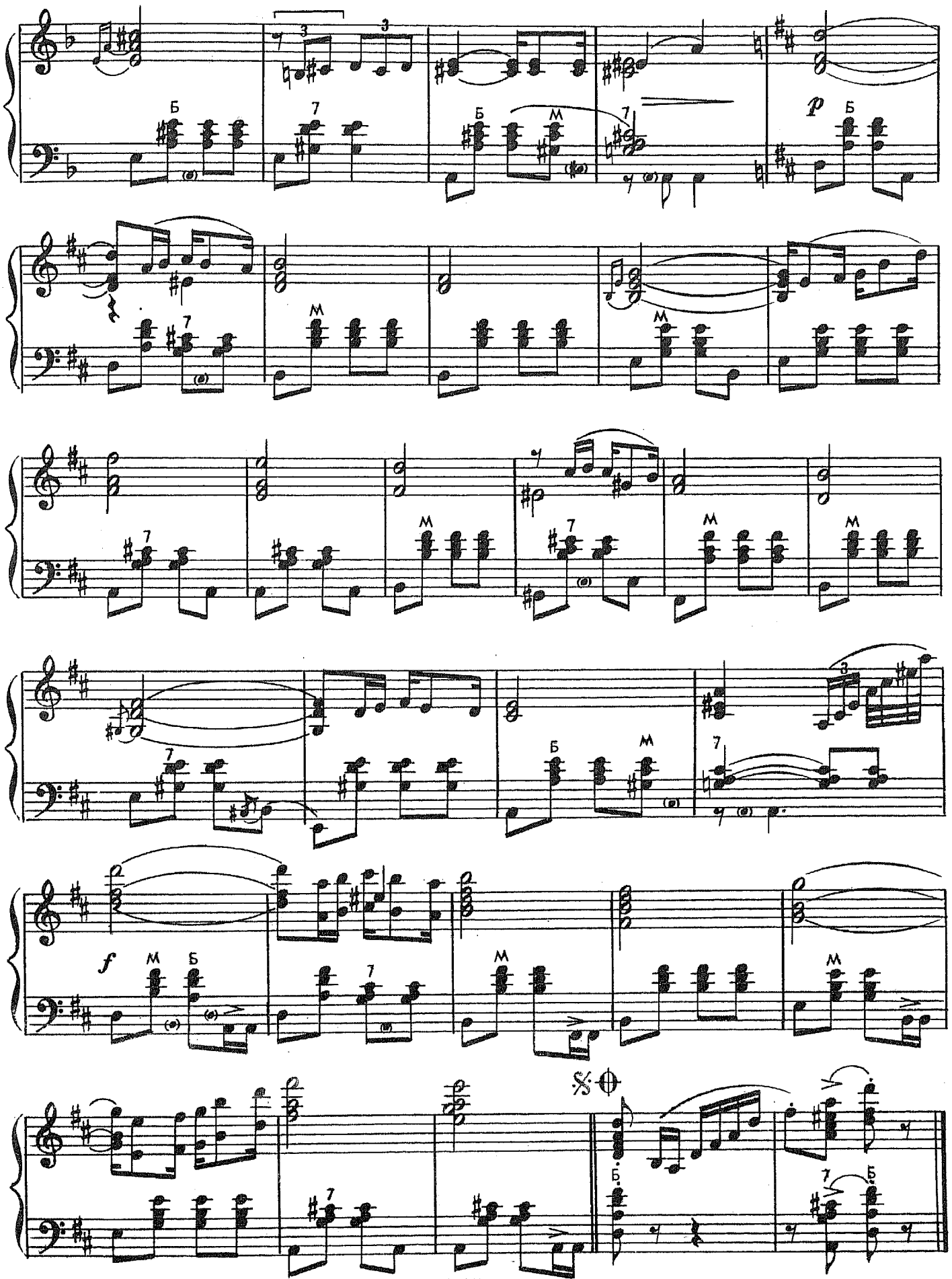
p
f

СЧАСТЬЕ МОЕ

Е. РОЗЕНФЕЛЬД
Обработка Д. Ашкенази

В темпе танго

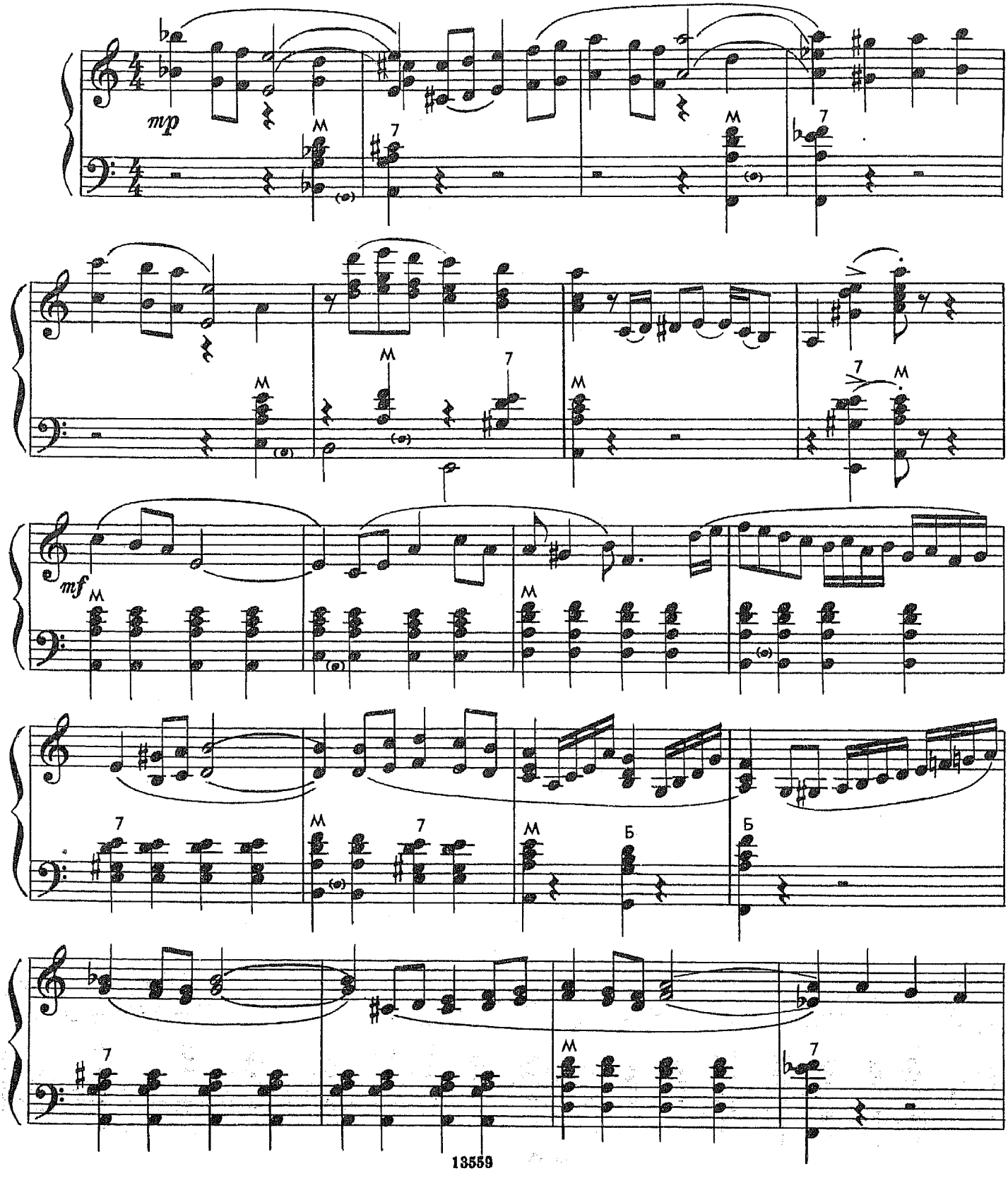

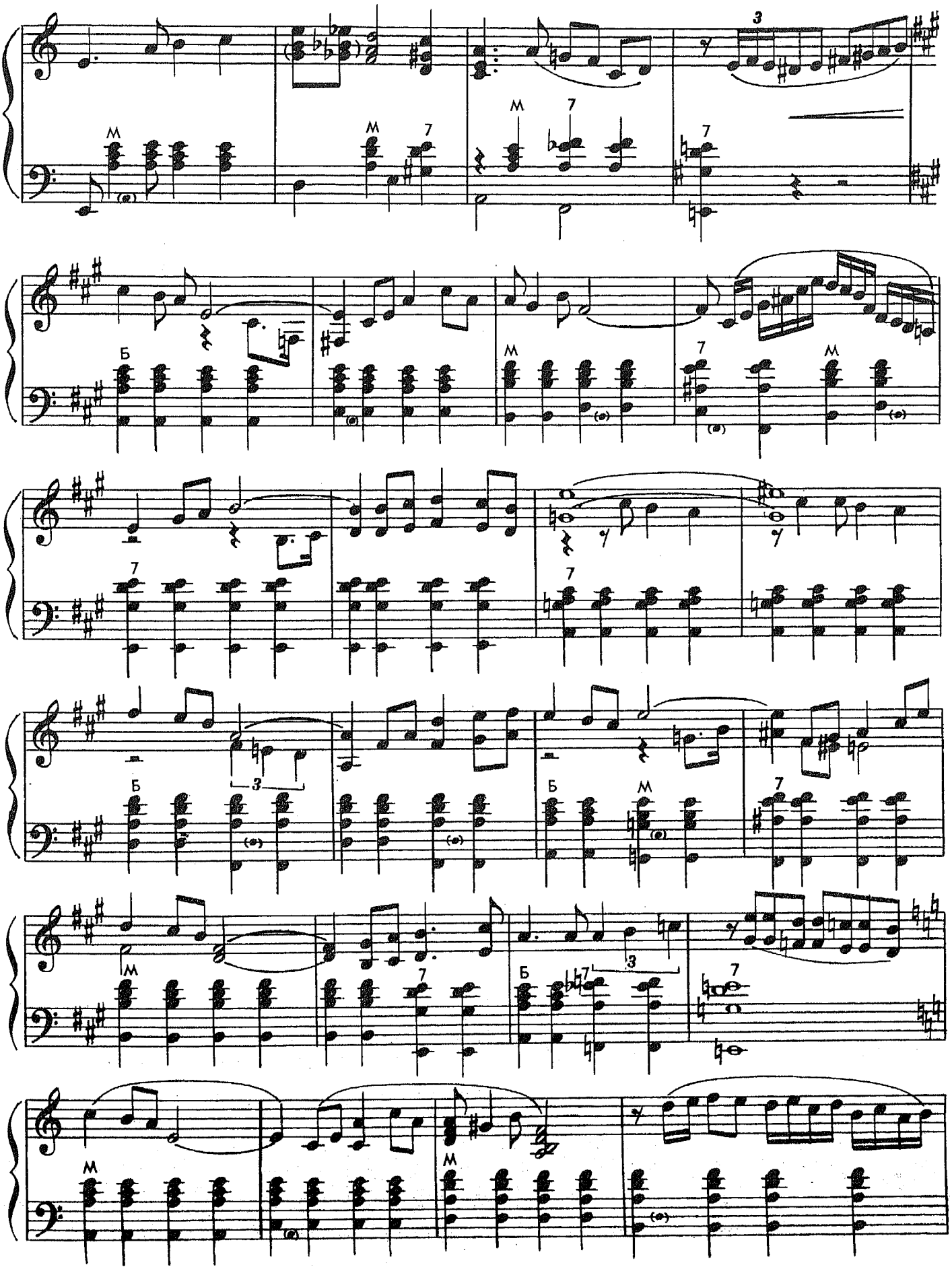
3
М
7
Б
3

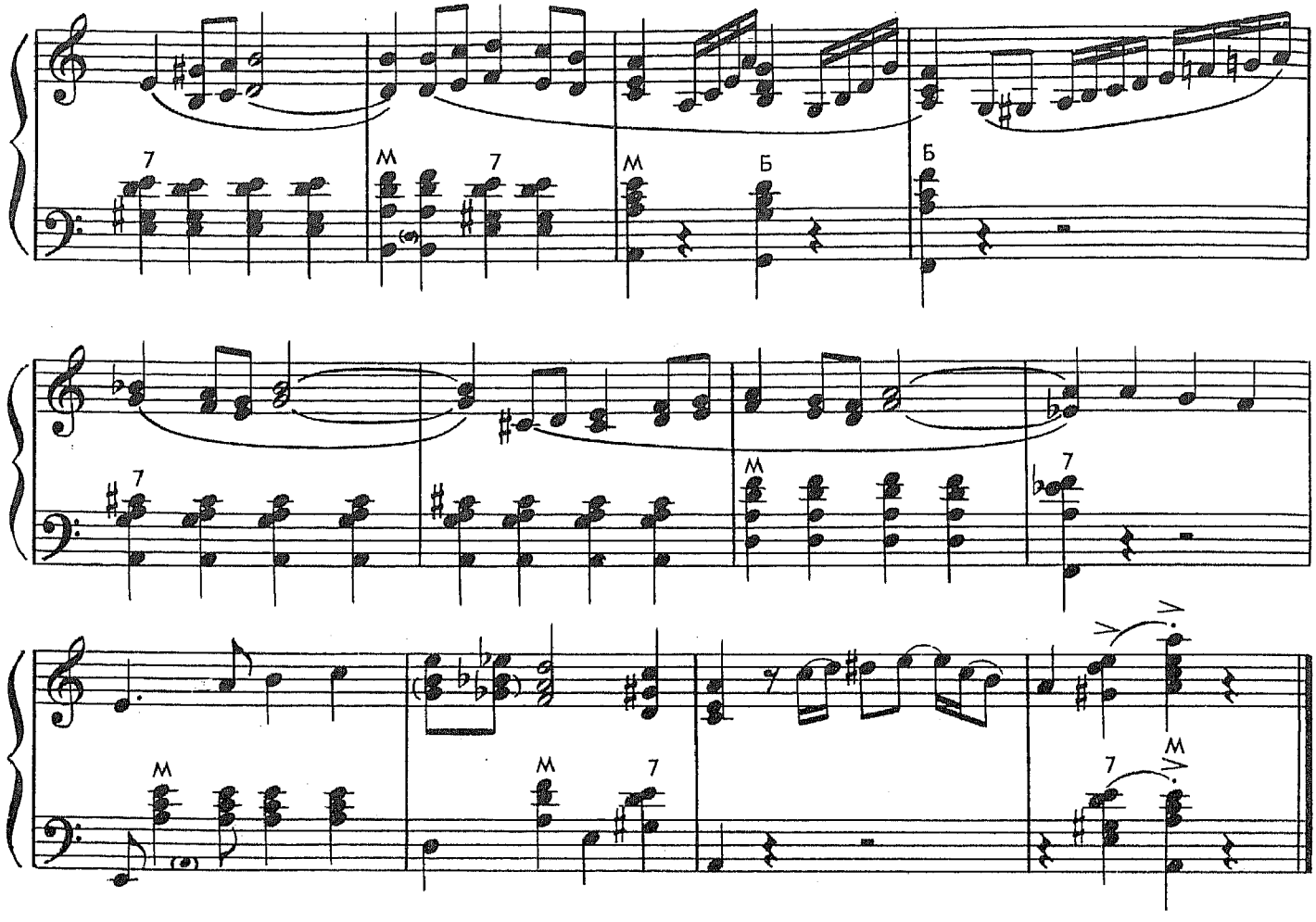

УТОМЛЕННОЕ СОЛНЦЕ

Г. ПЕТЕРСБУРГСКИЙ

В темпе танго

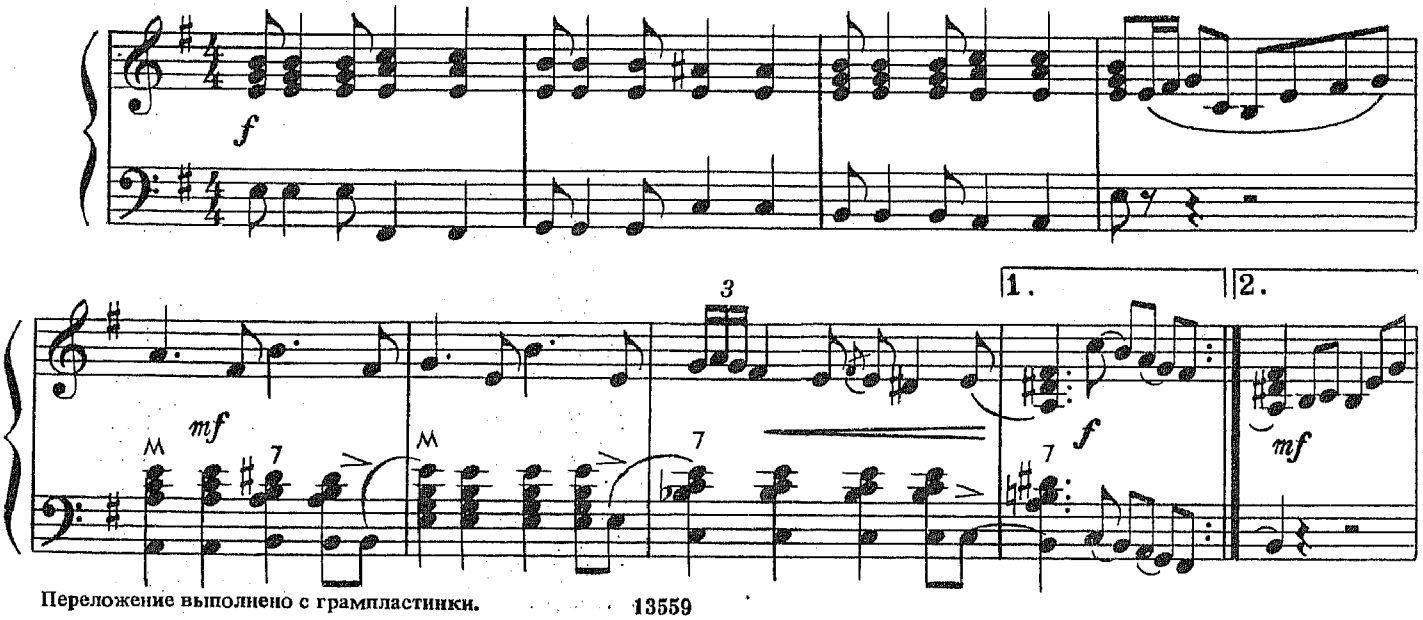

Переложение выполнено с грампластинки.

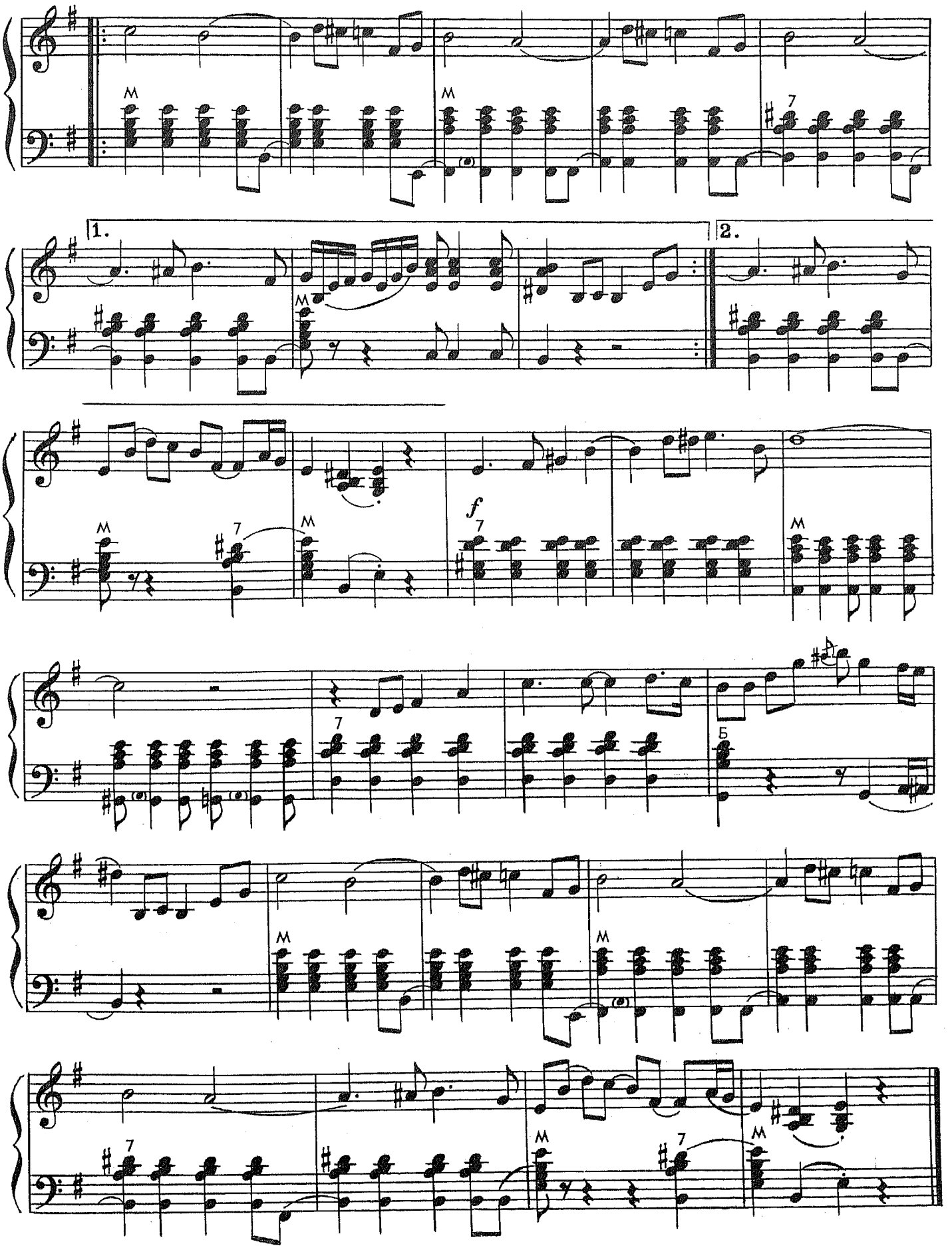
1.
2.
f
Б

СТАРИННАЯ ПОЛЬКА

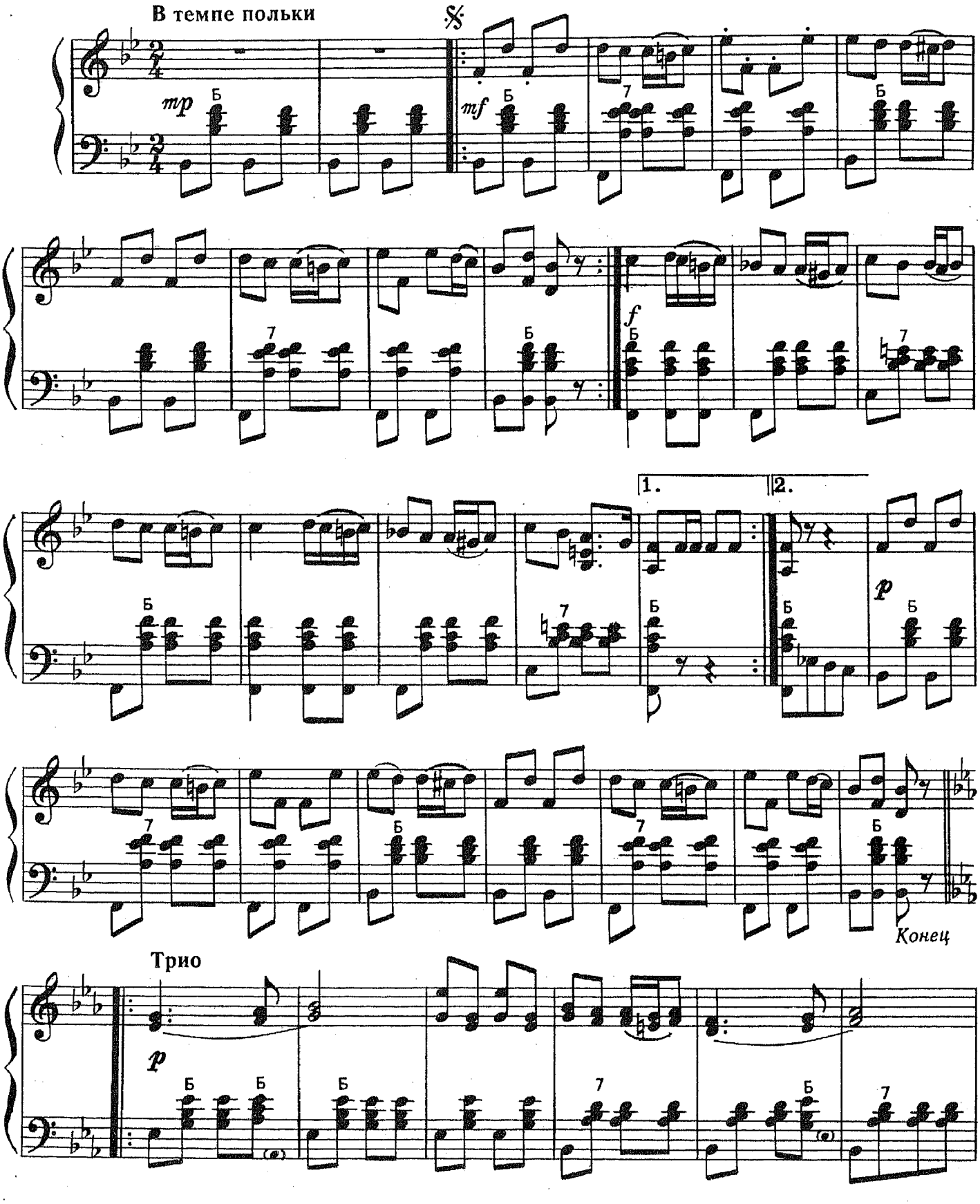

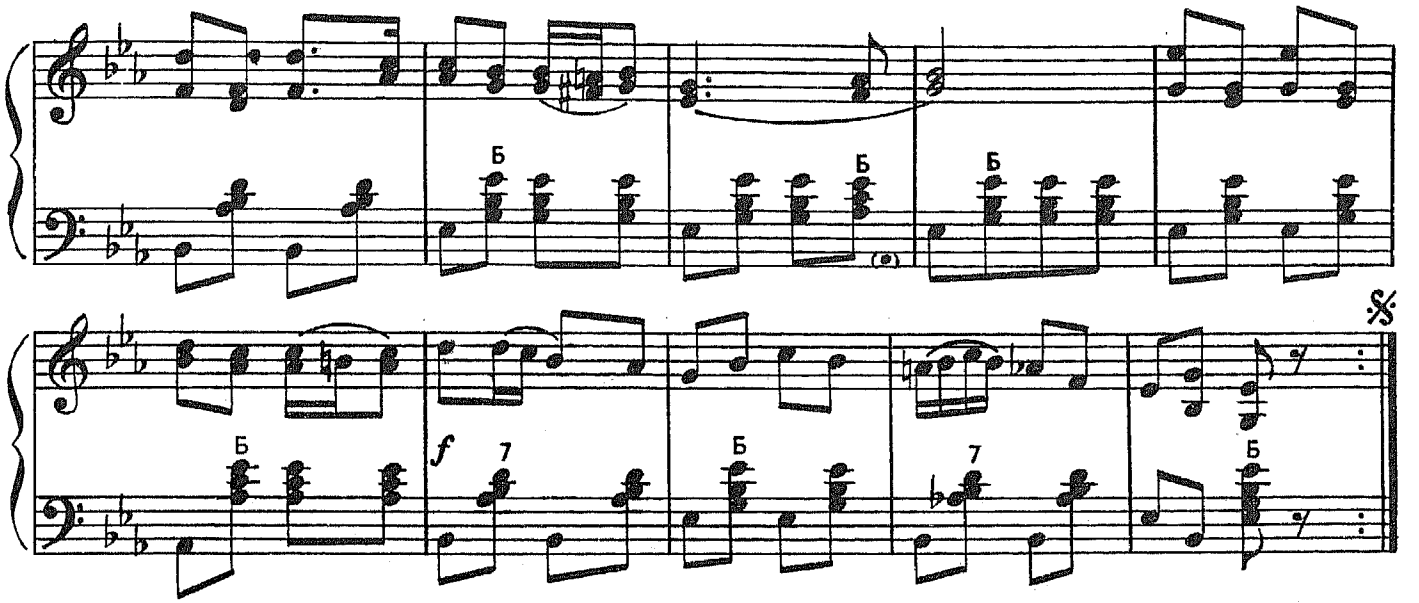

ПАДЕСПАНЬ

С движением, легко

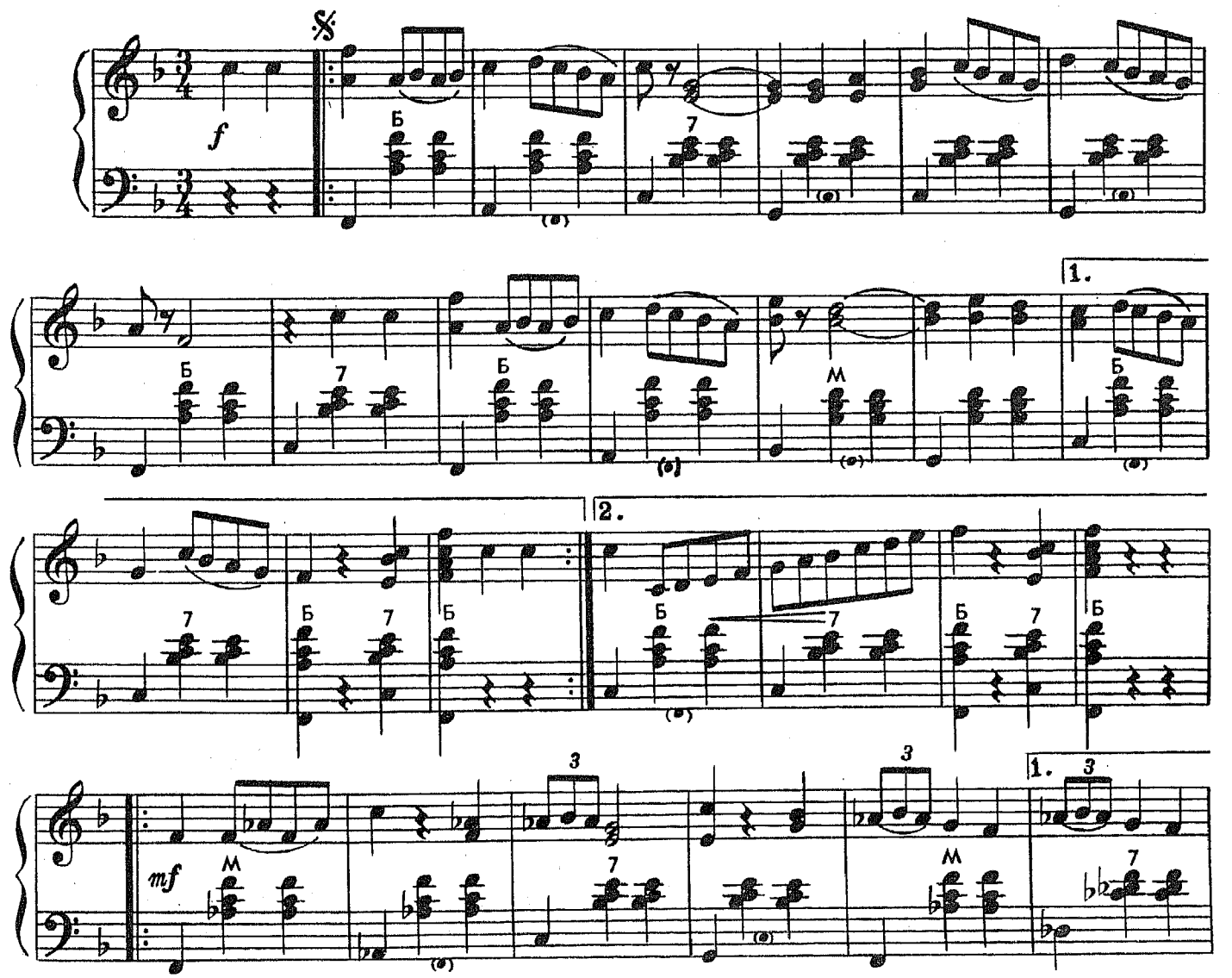

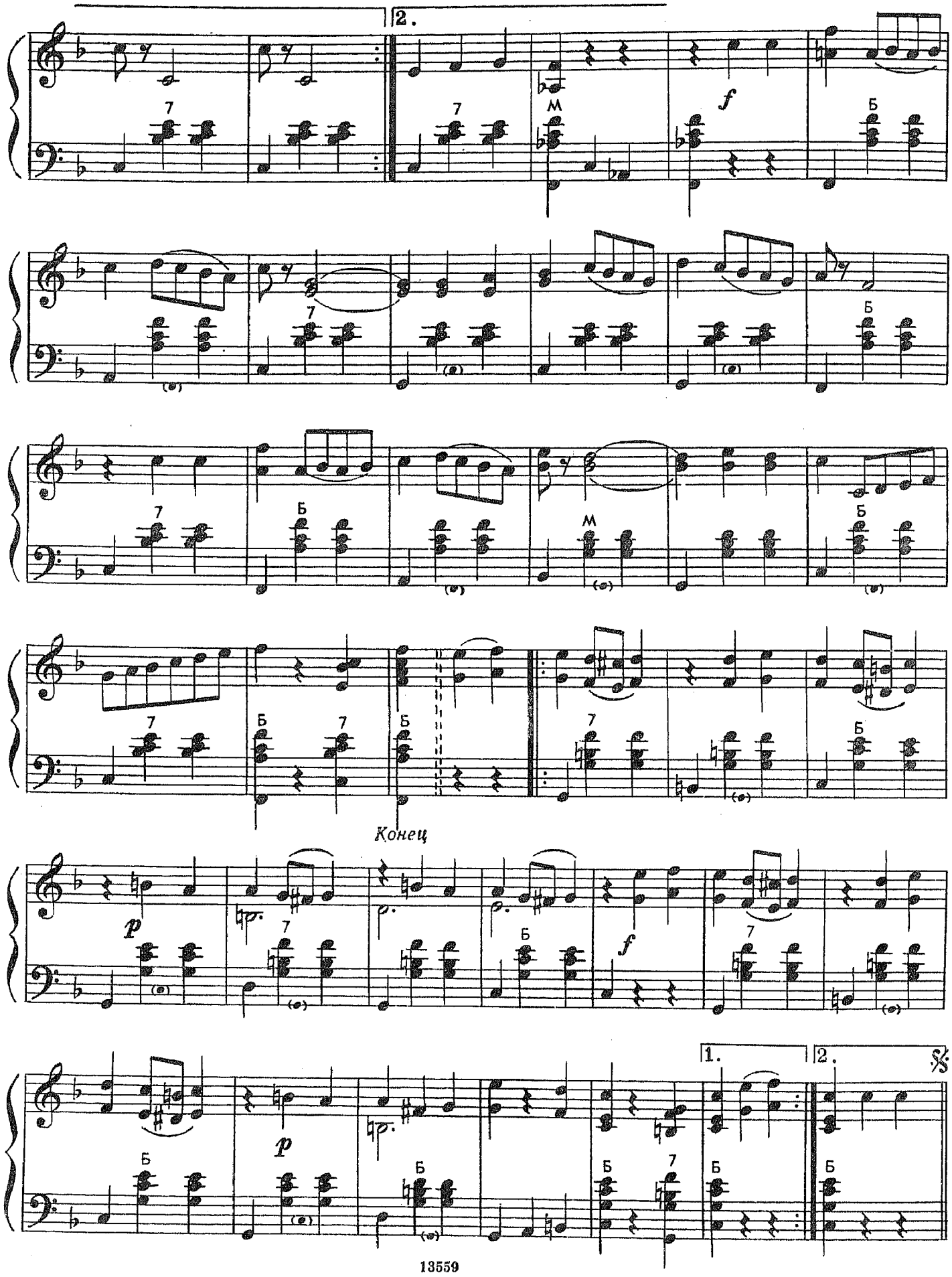
2.
Конец
1.
2.

БЕСАМЕ МУЧО

(Ты — это счастье)

Мексиканская народная песня

Обработка К. Веласкеза

Умеренно

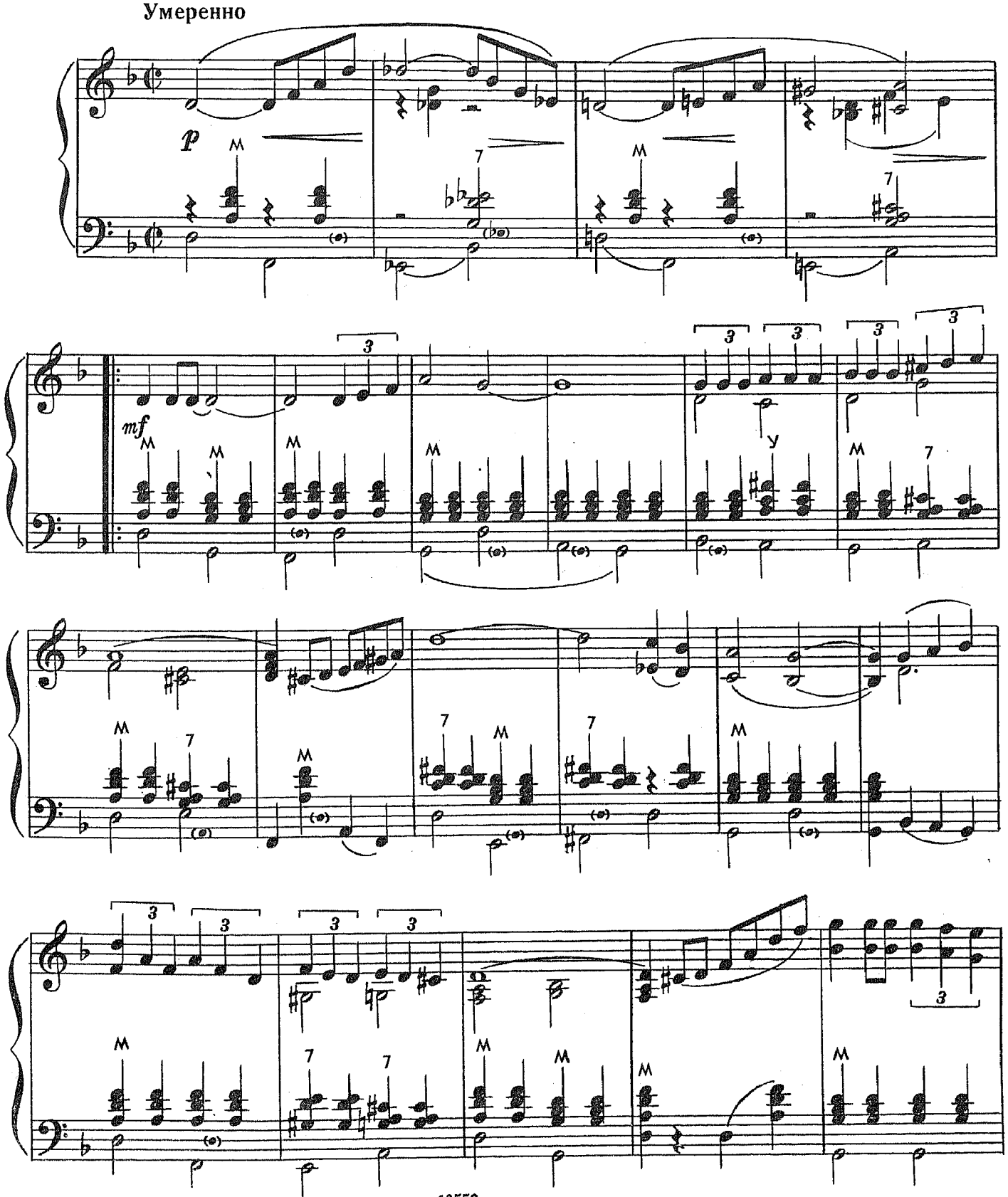

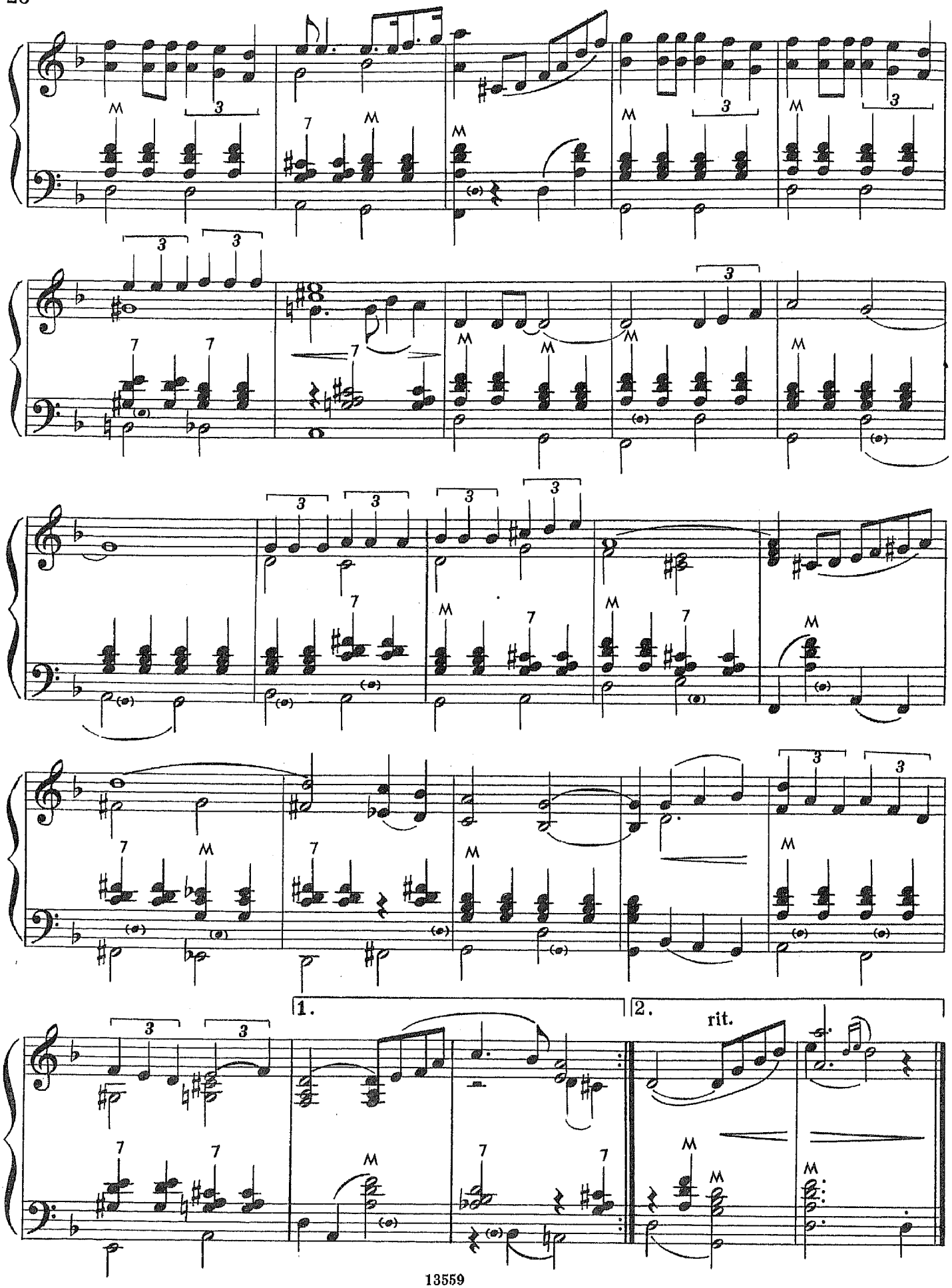
1.
2.
rit.

СИРТАКИ

М. ТЕОДОРАКИС

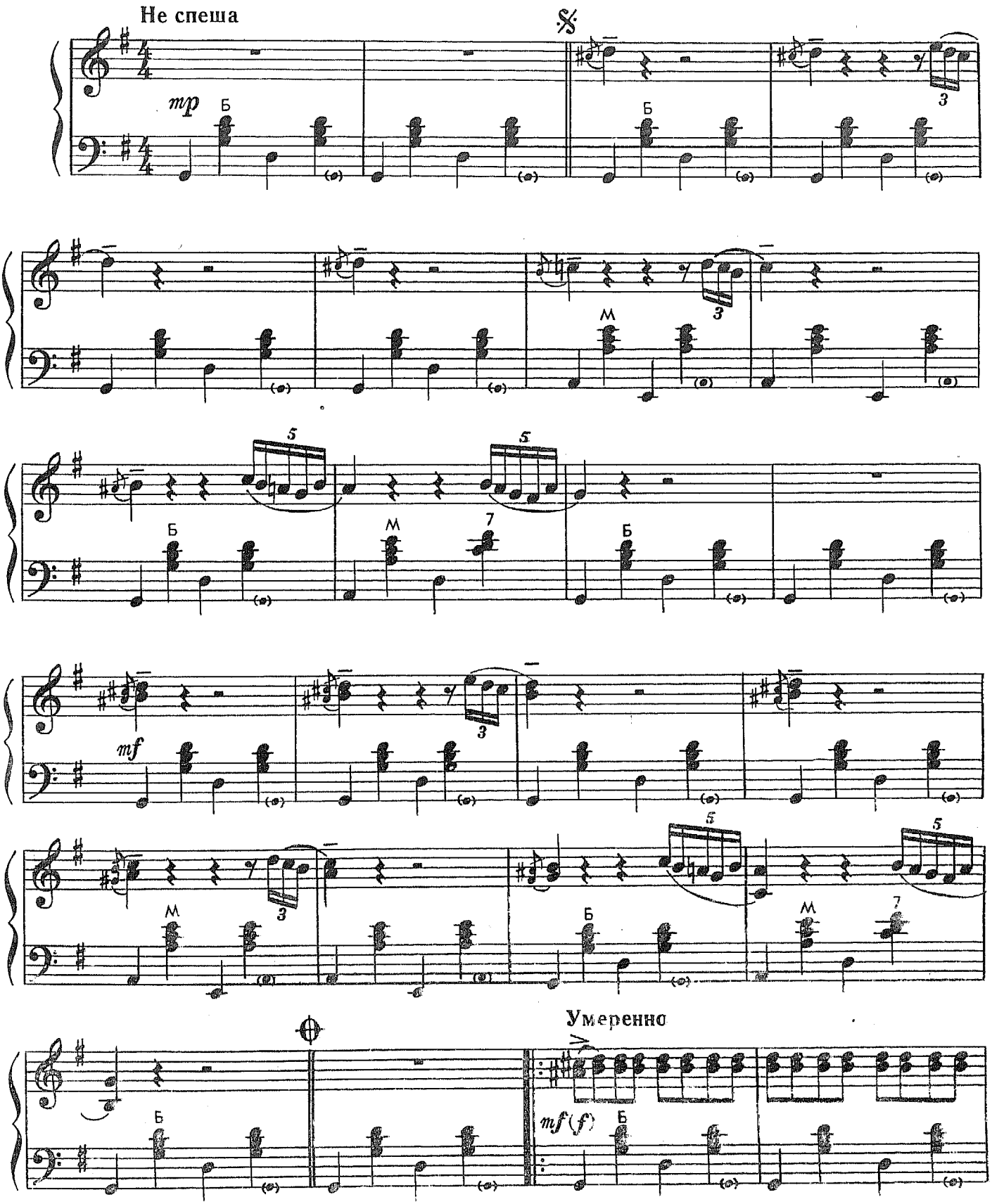

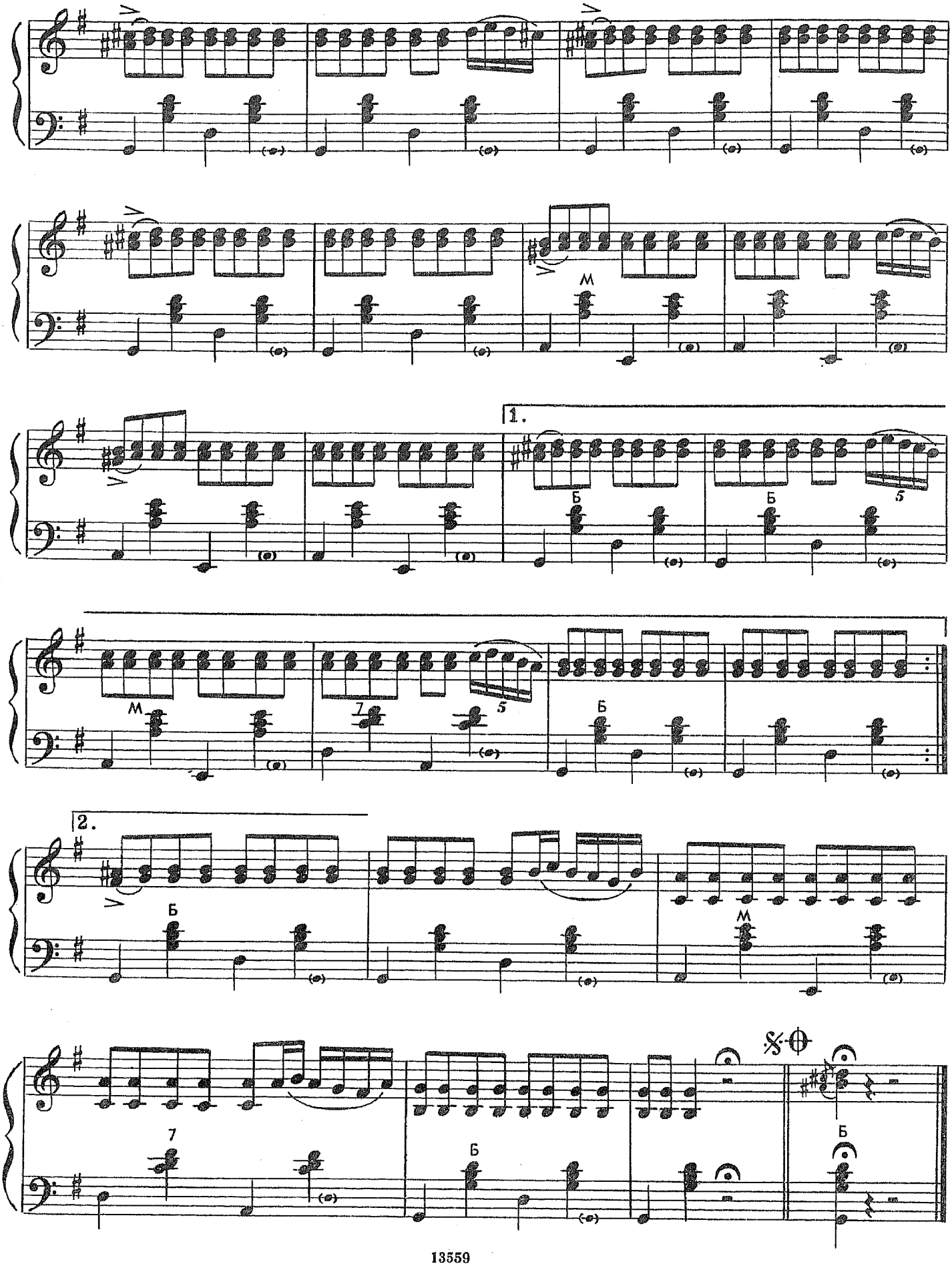
1.
2.

РИО-РИТА

Пасодобль

Быстро

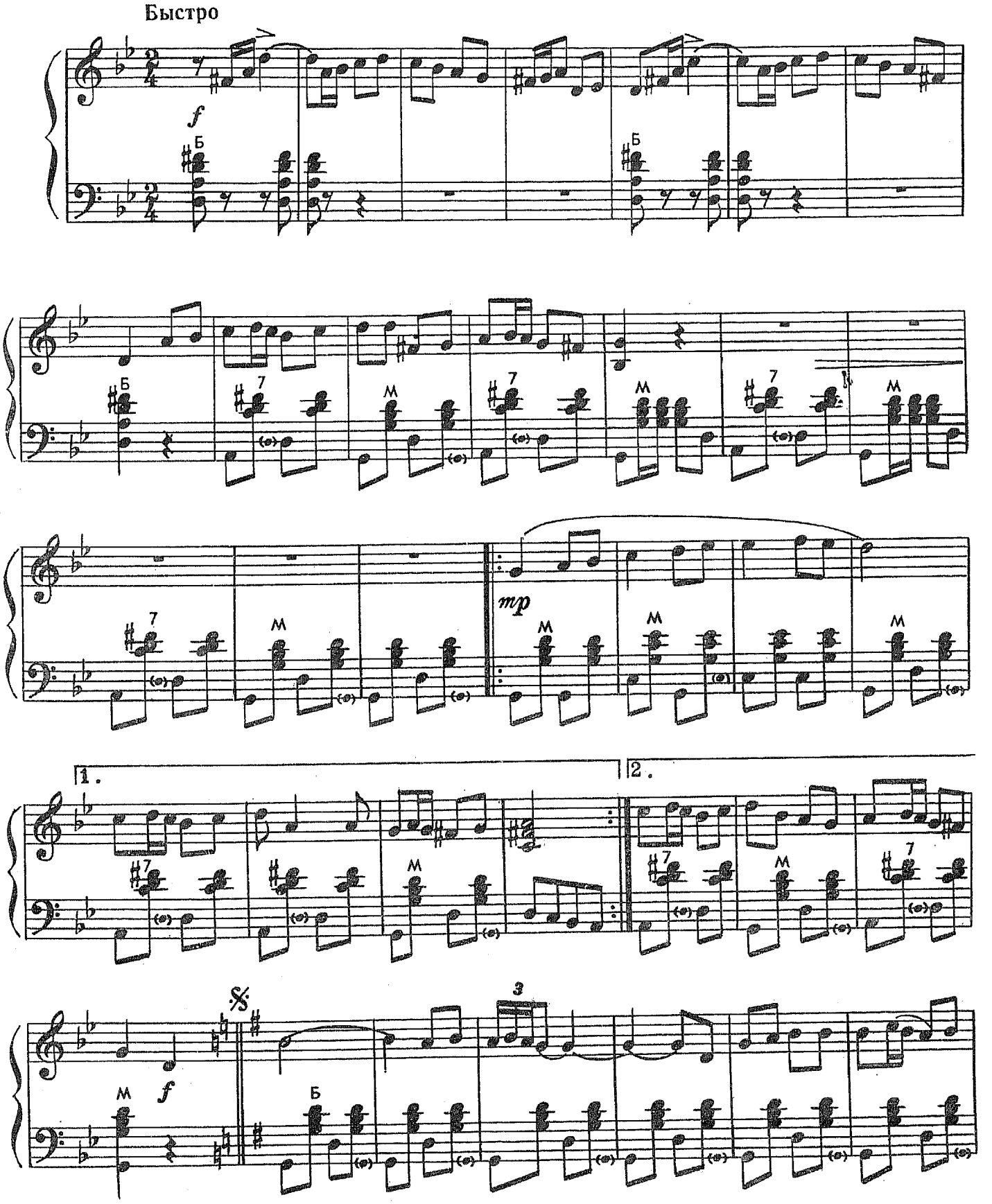

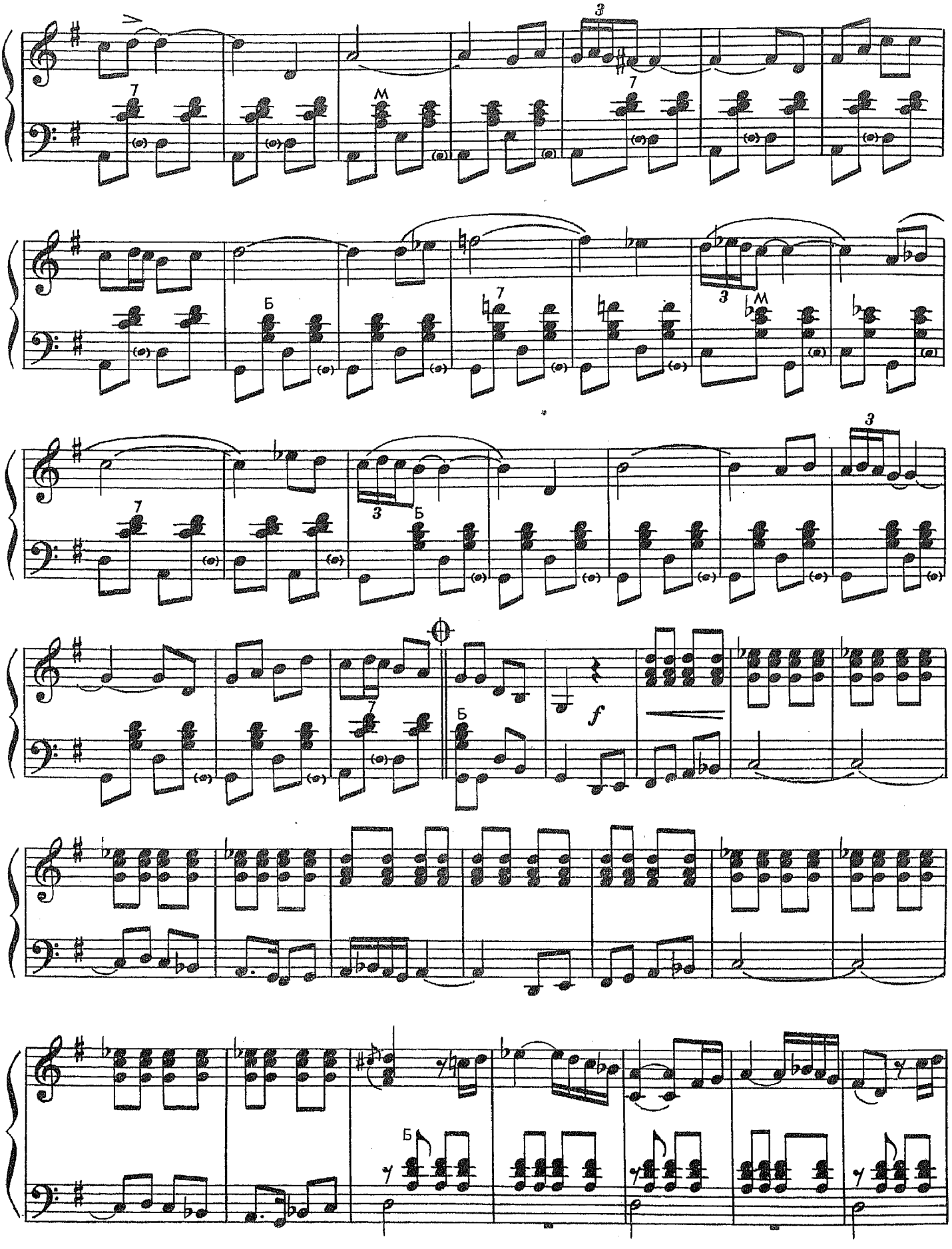
3
7
М
Б
f

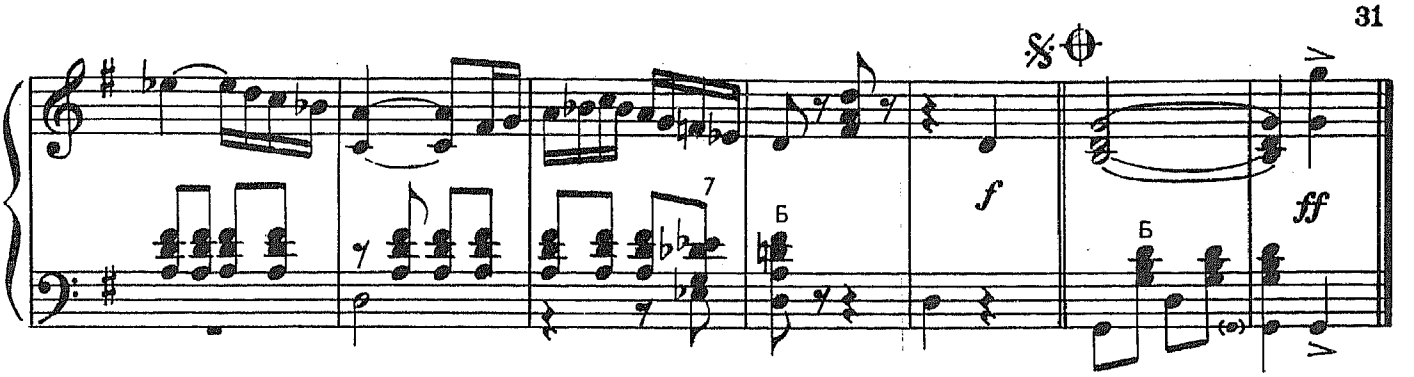

ДОЖДЬ ИДЕТ

В темпе танго

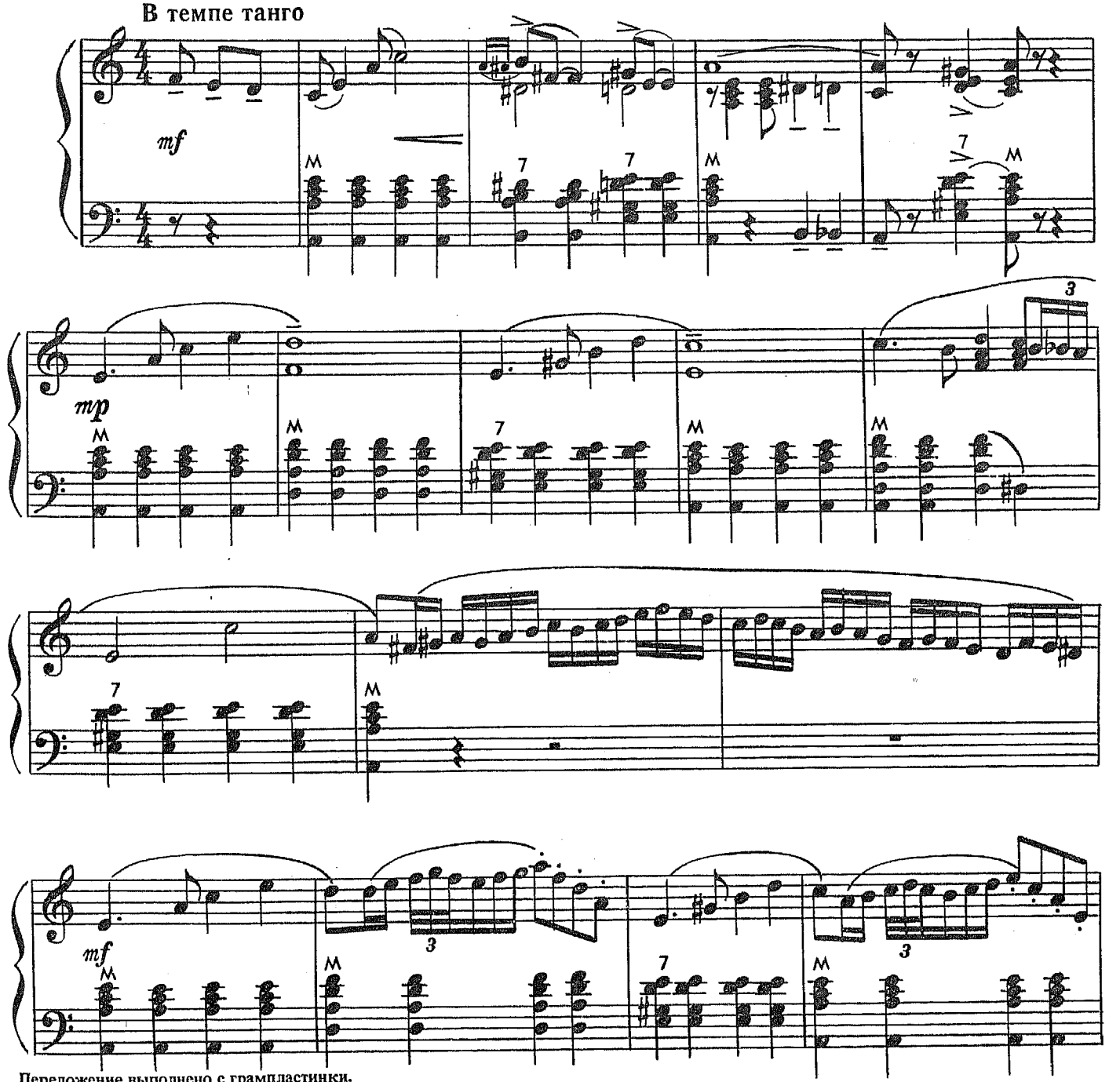

Переложение выполнено с грампластинки.

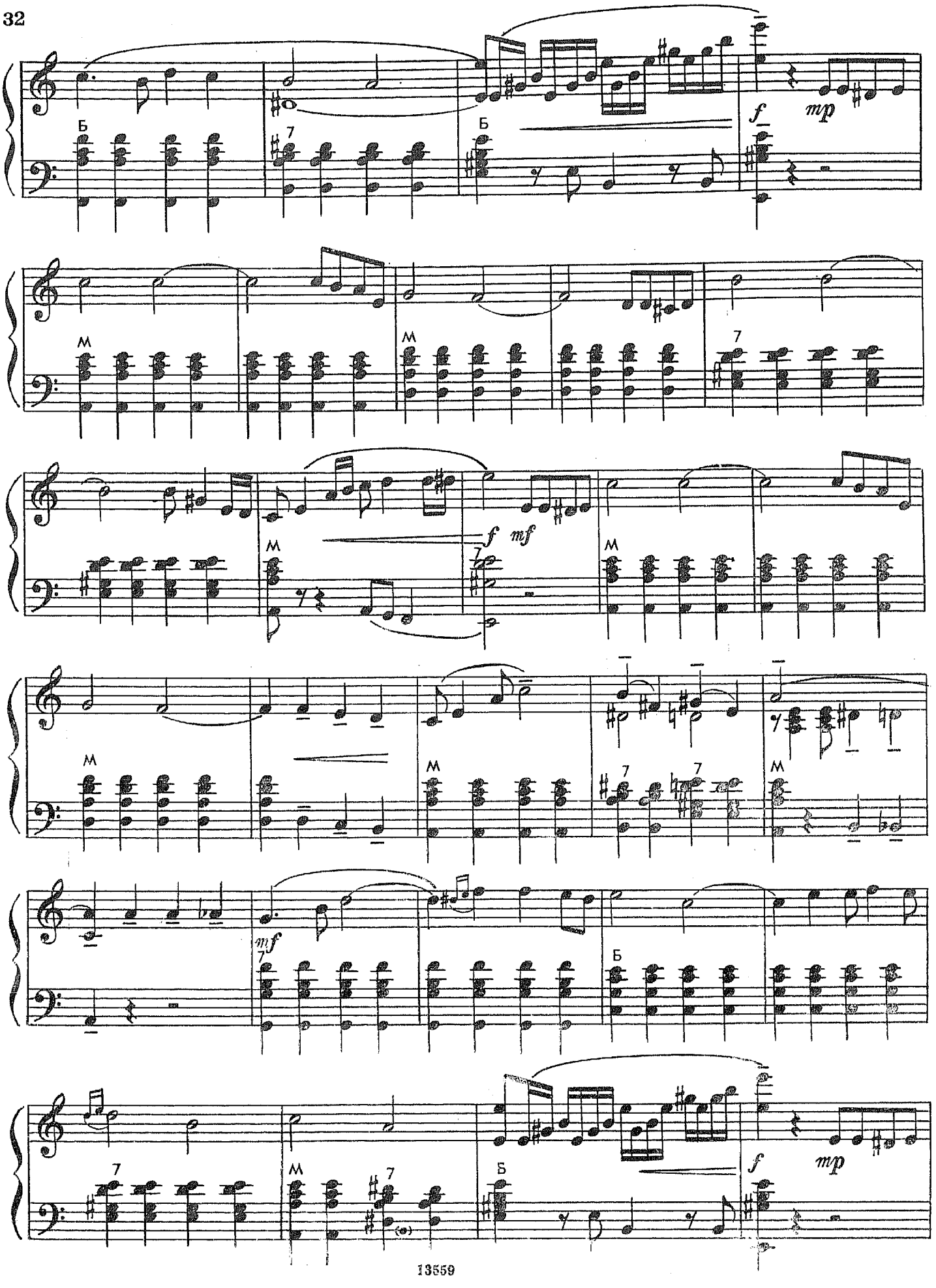
Б
7
Б
f
mp
М
М
7
f
mf
7
М
М
М
7
7
mf
7
Б
7
М
7
Б
f
mp

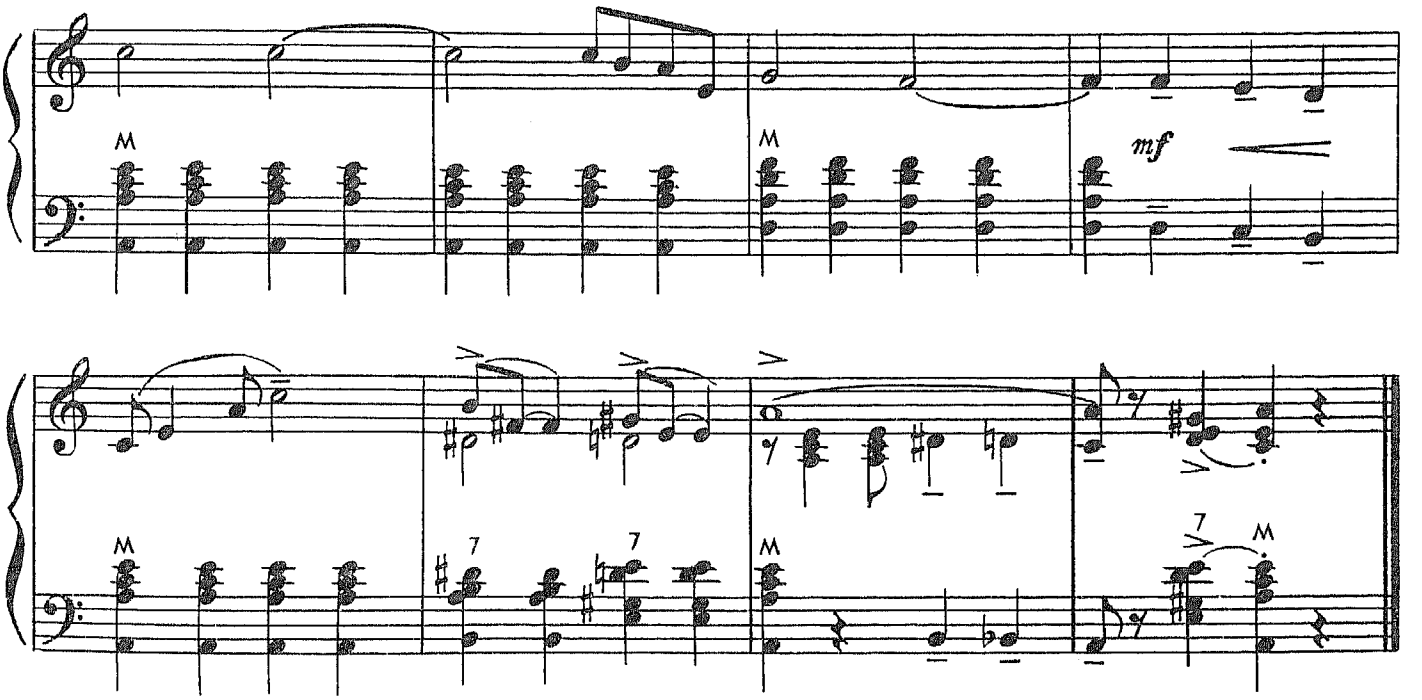

ИНЕС

Э. ЛОУРЕНС

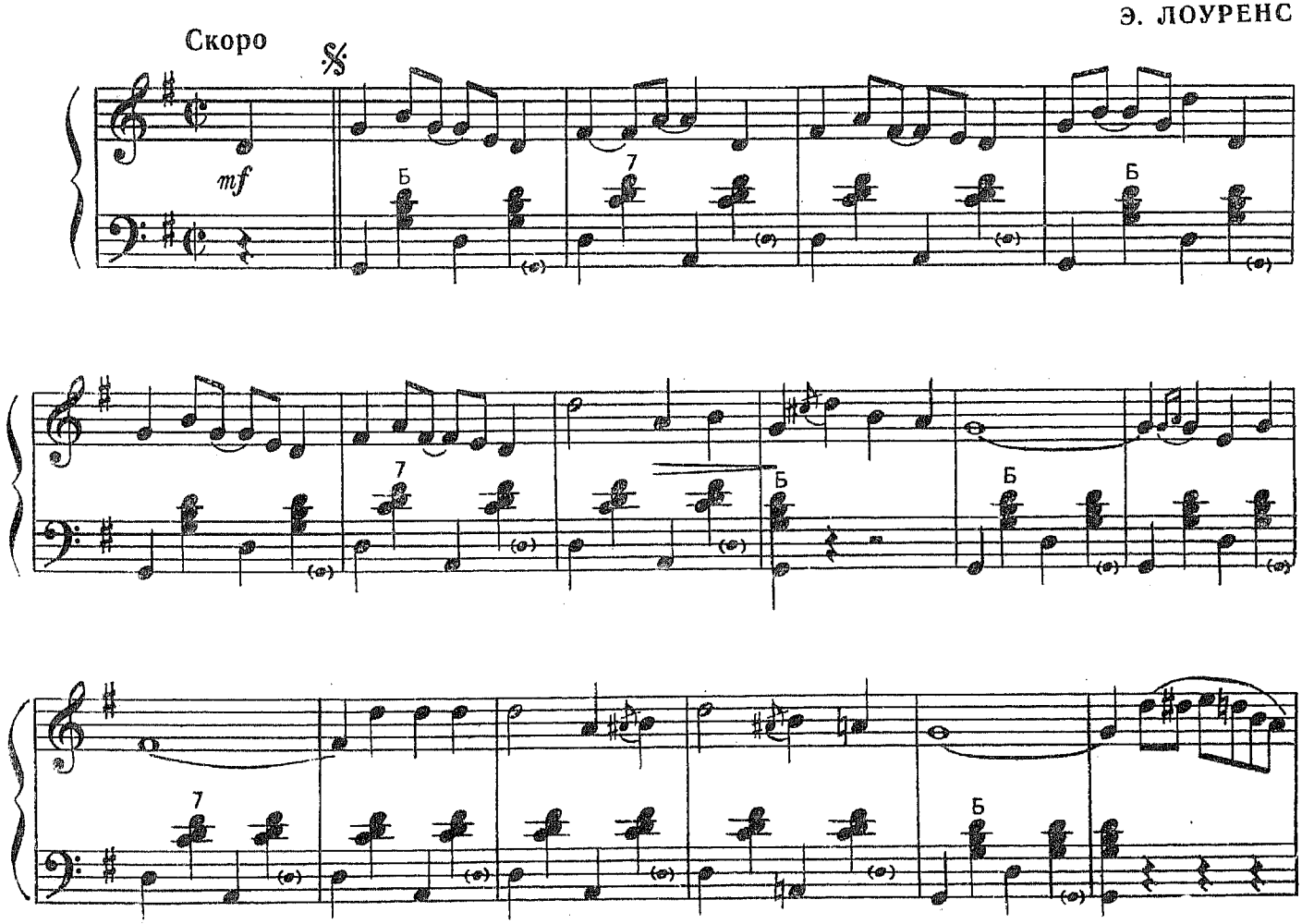

Переложение выполнено с грампластинки.

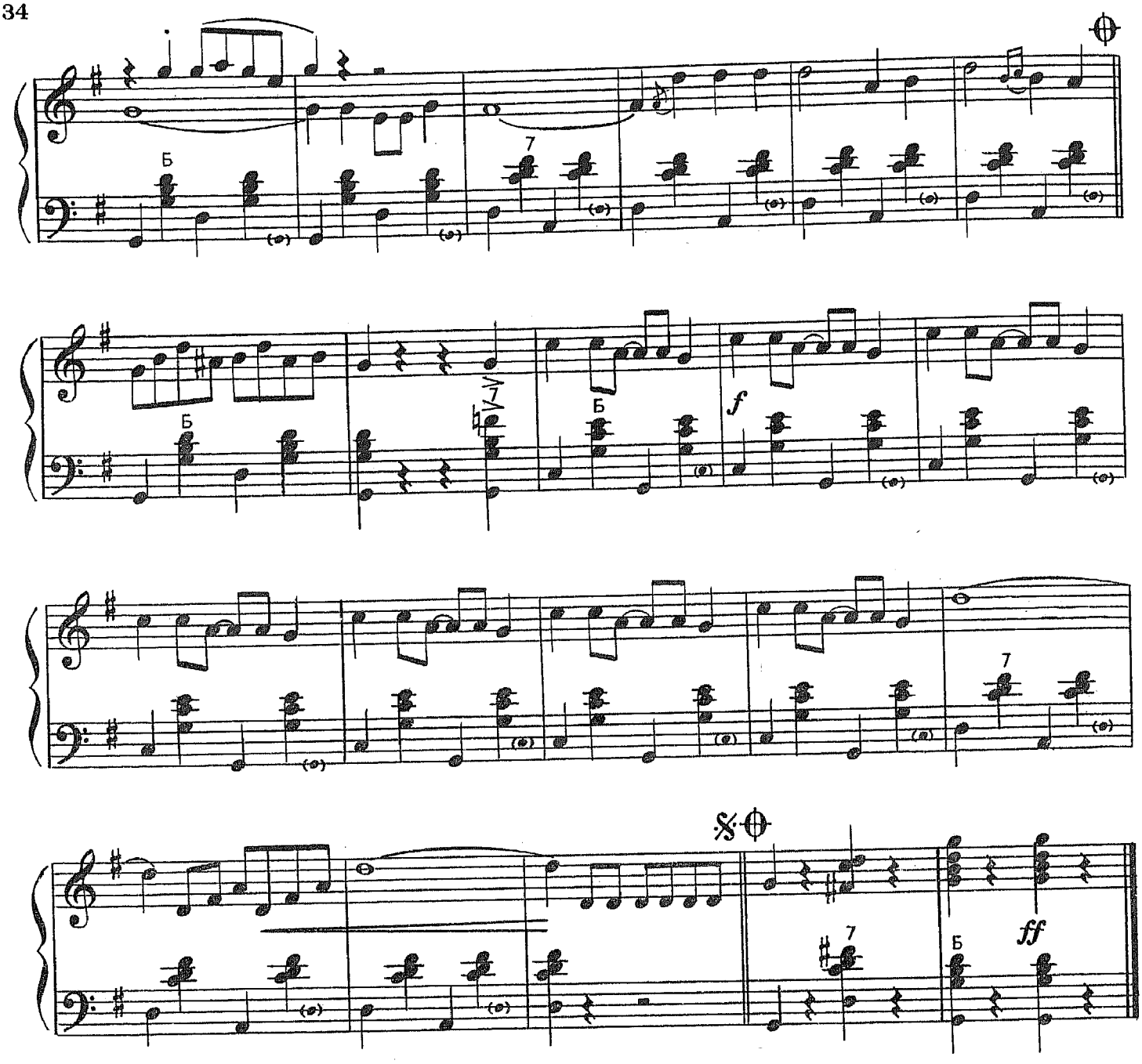

ЦЫГАН

Э. ЛОУРЕНС

Медленно, свободно

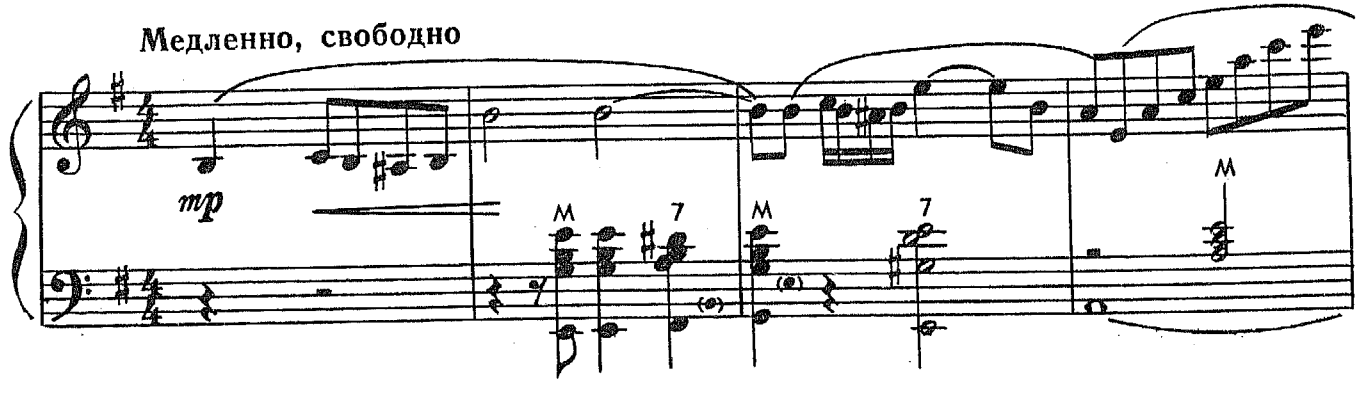

Переложение выполнено с грампластинки.

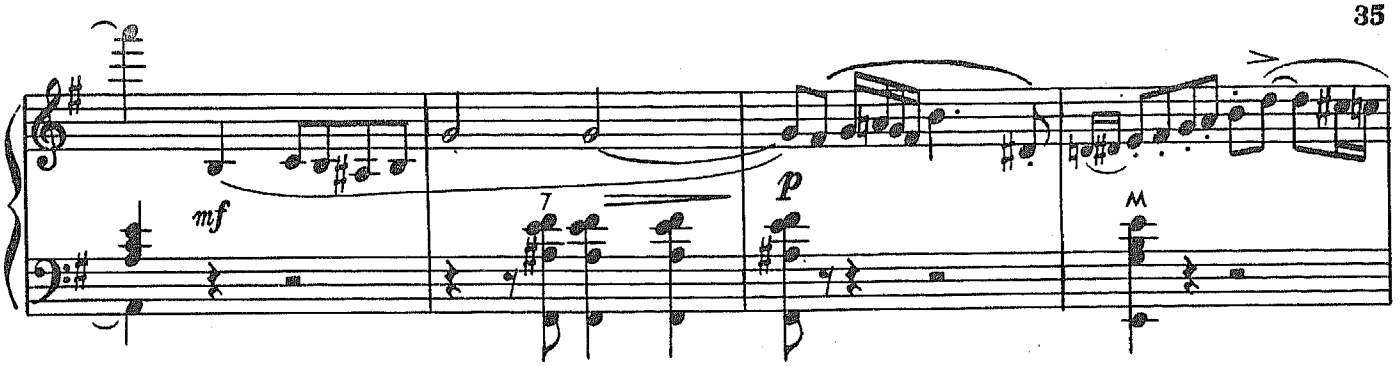

В темпе танго. Выразительно

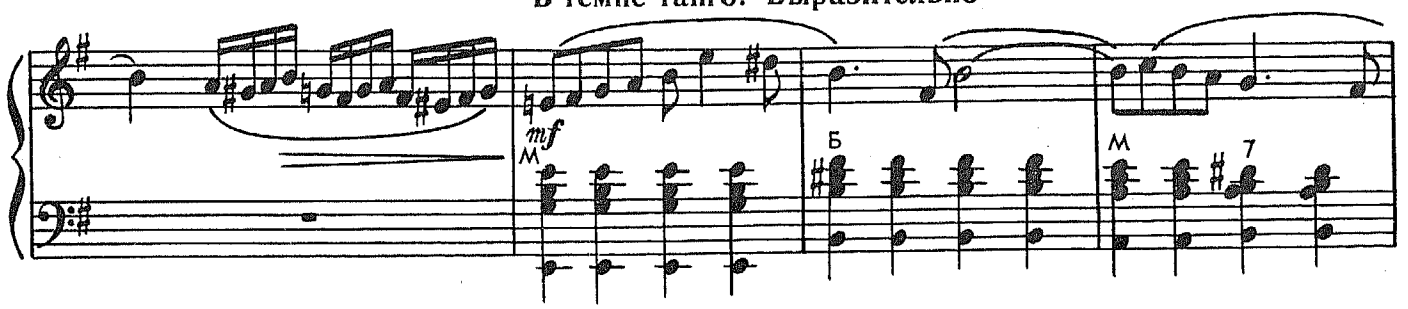

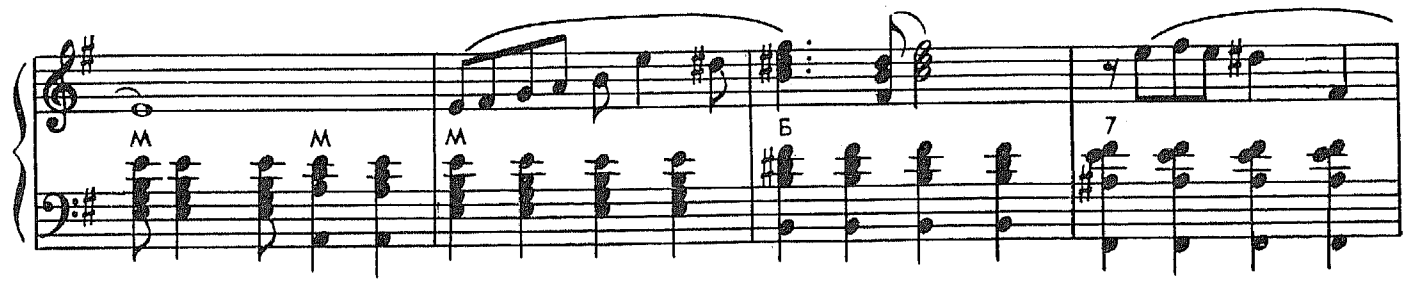

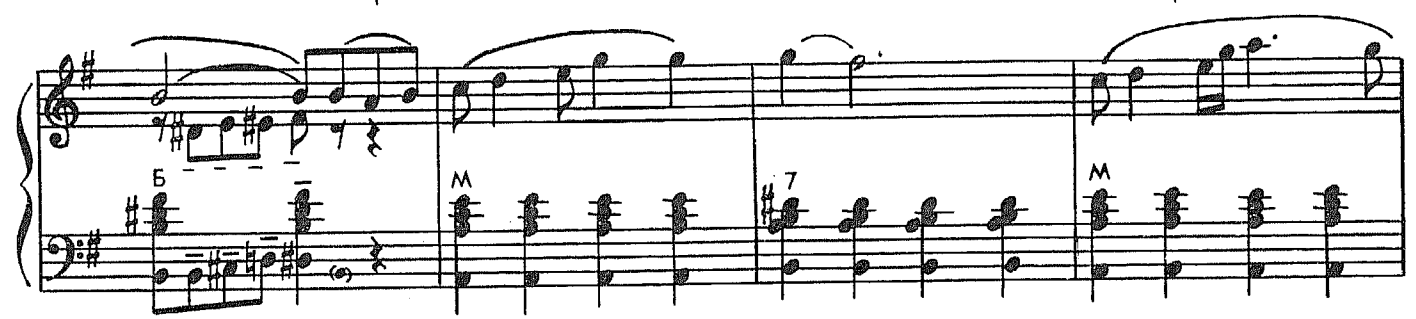

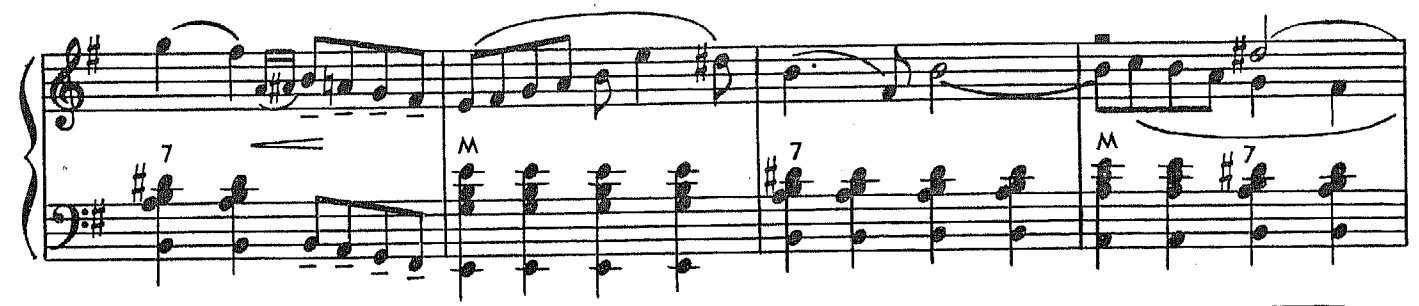

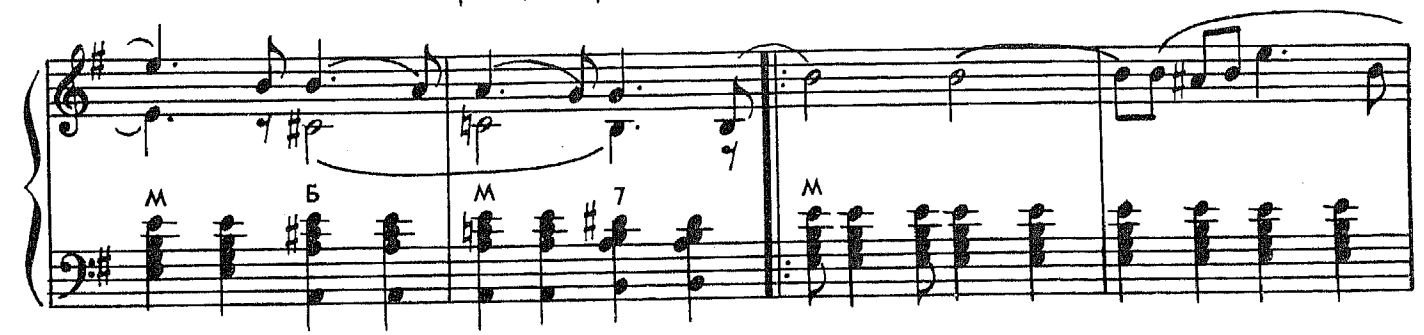

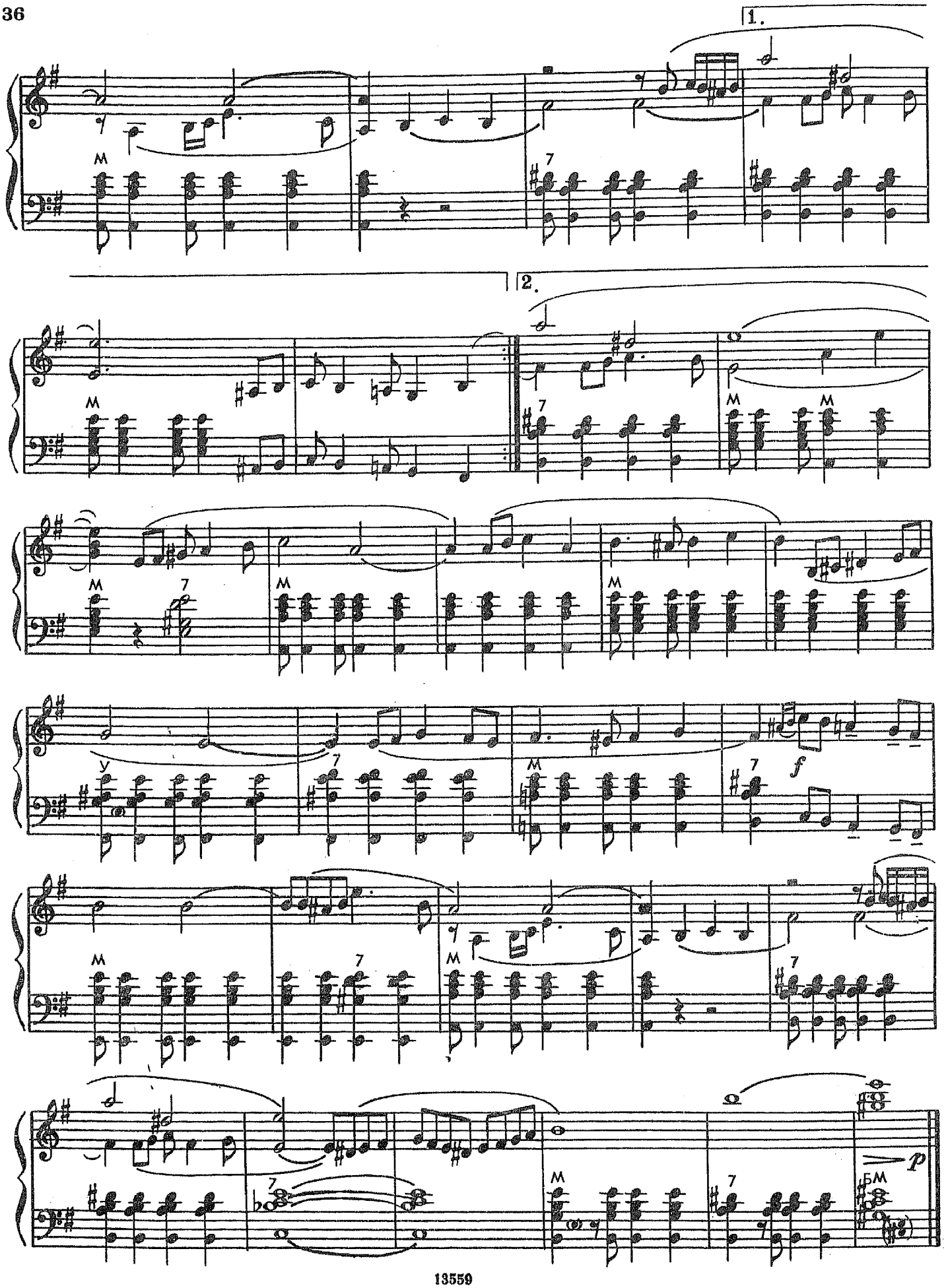
1.
2.
M
7
У
f
p
БМ

ЗВЕЗДНАЯ НОЧЬ

МАЛАНДО

В темпе танго

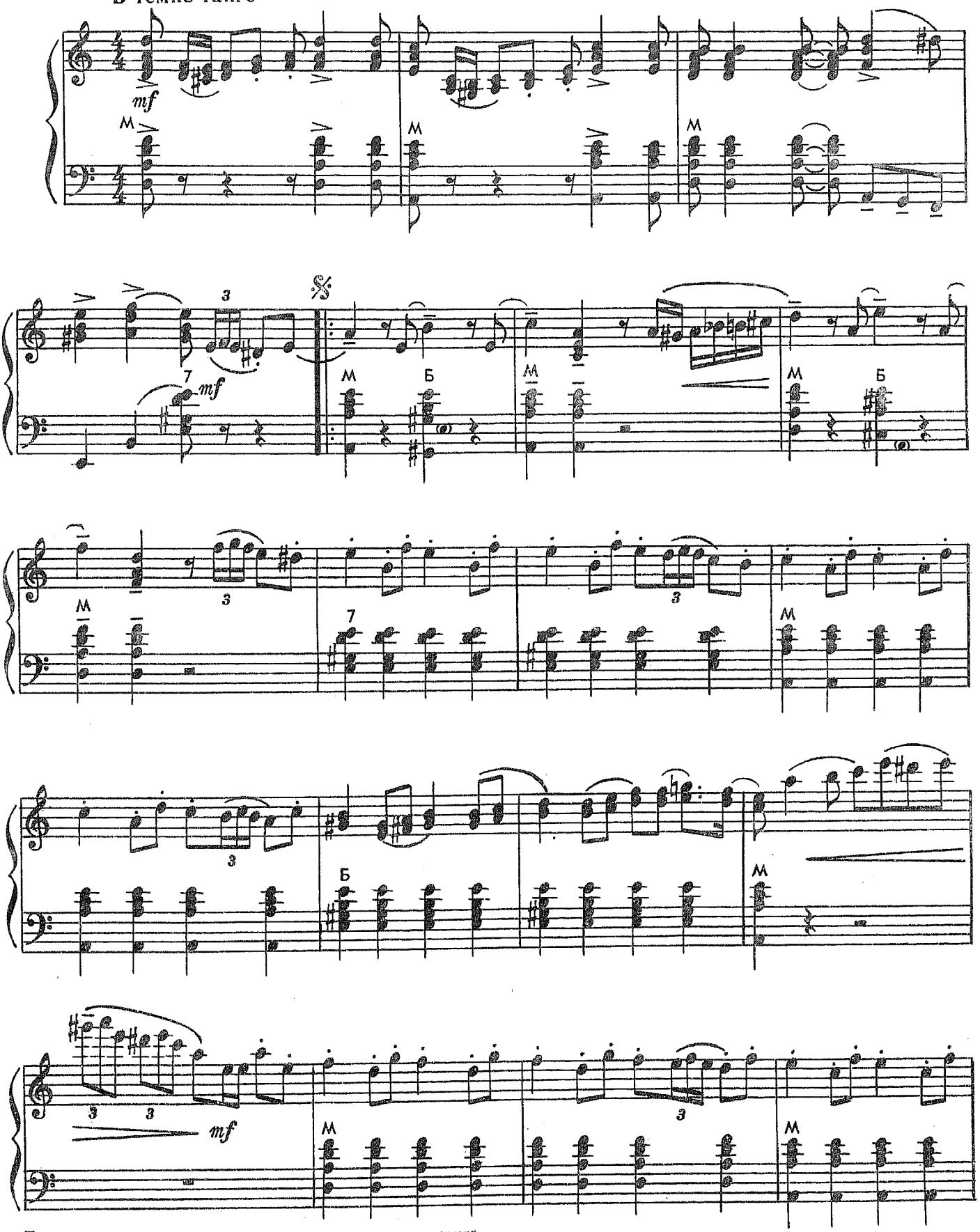

Переложение выполнено с грампластинки. 13559

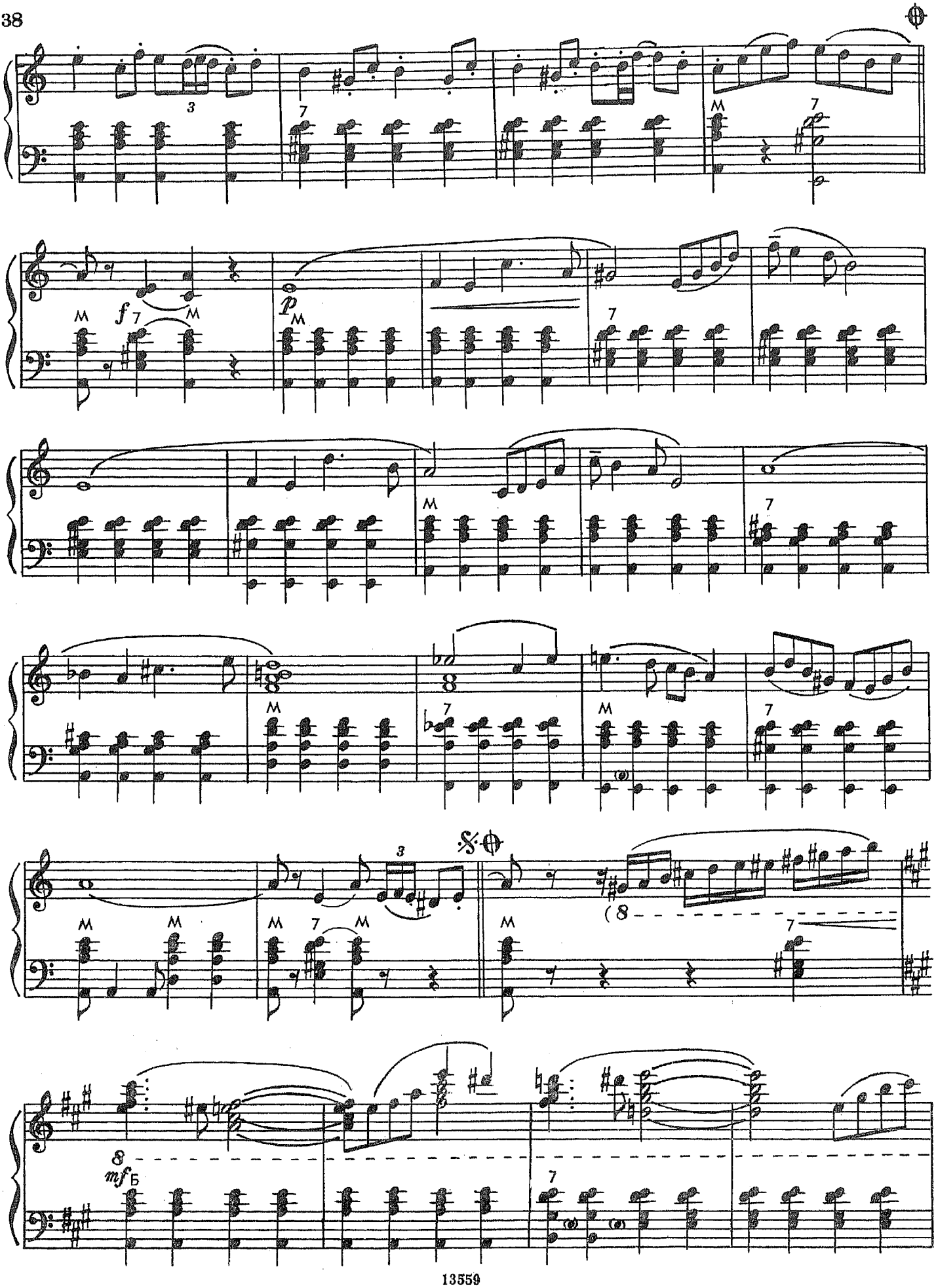
f
p
mf

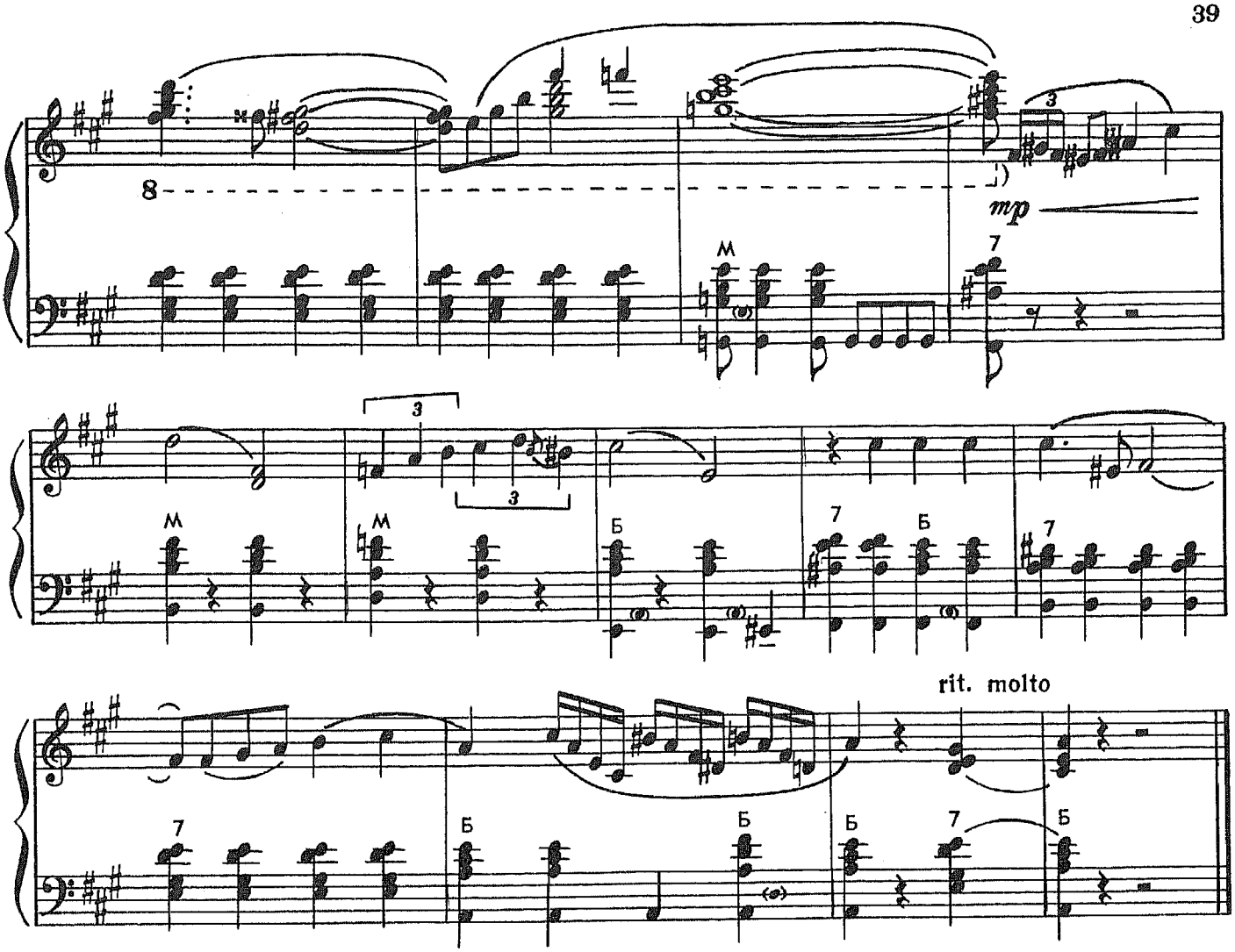

ТАНГО

БЕЛЬМОНТЕ

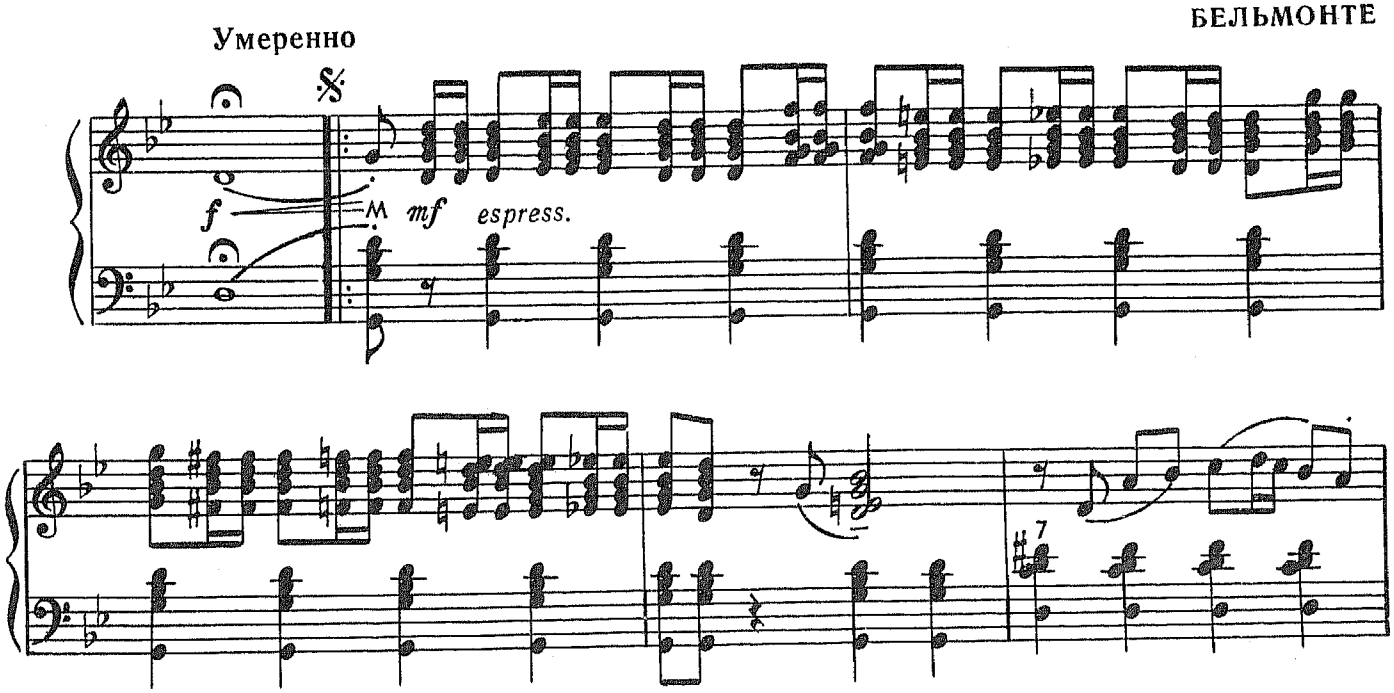

Переложение выполнено с грампластинки.

13559

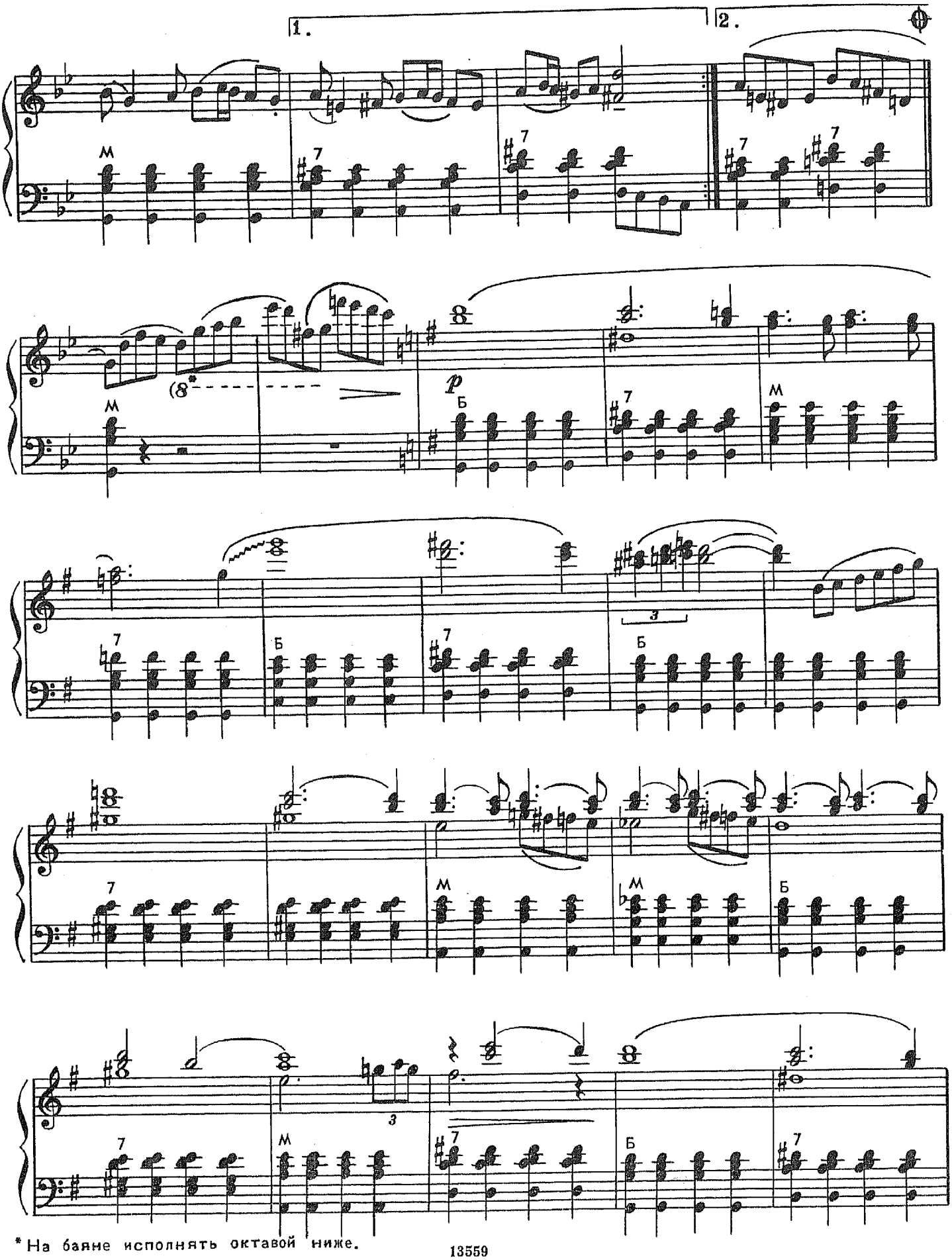

*На баяне исполнять октавой ниже.

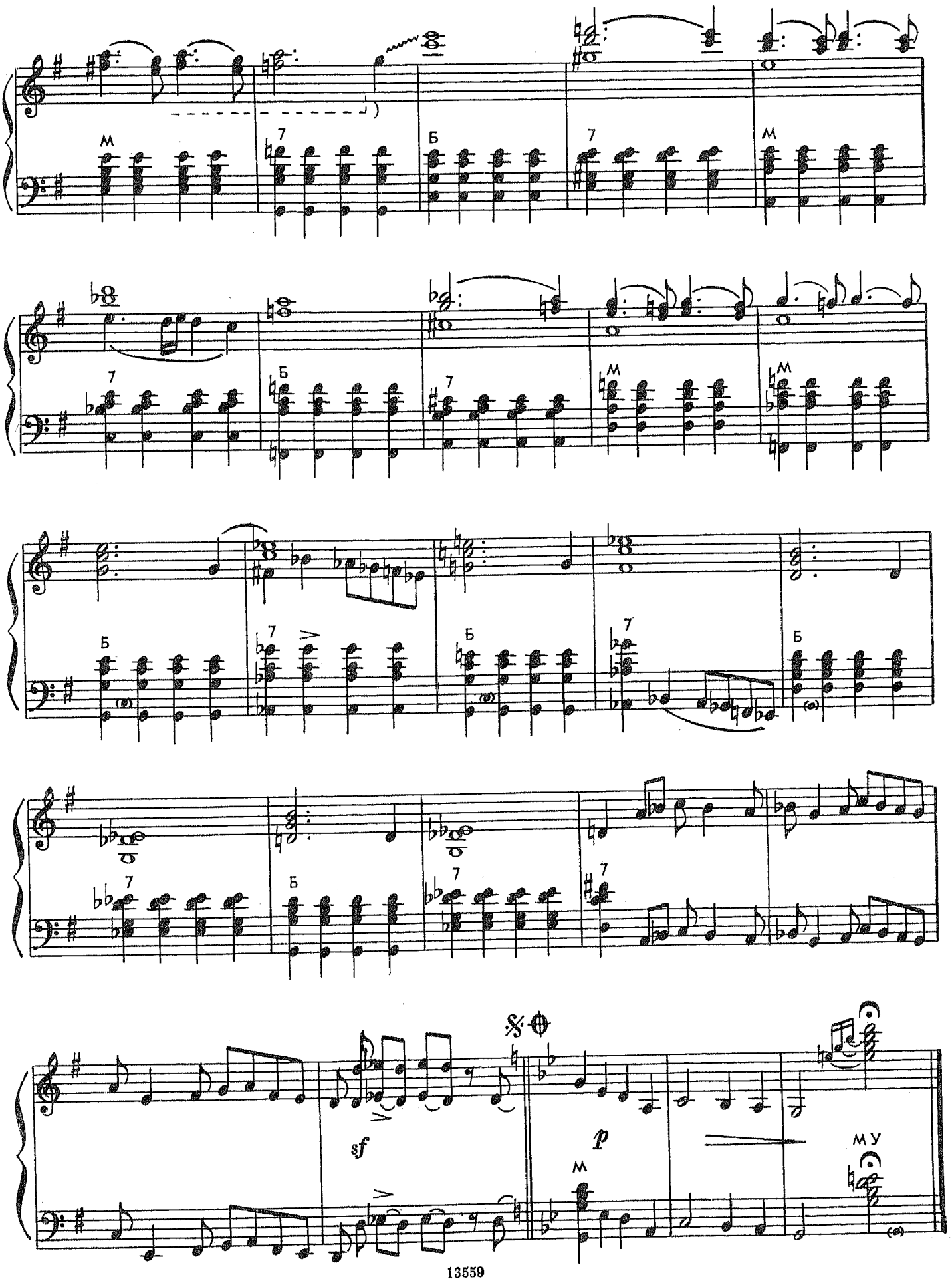
sf
p
м у

КУМПАРСИТА

Г. РОДРИГЕС

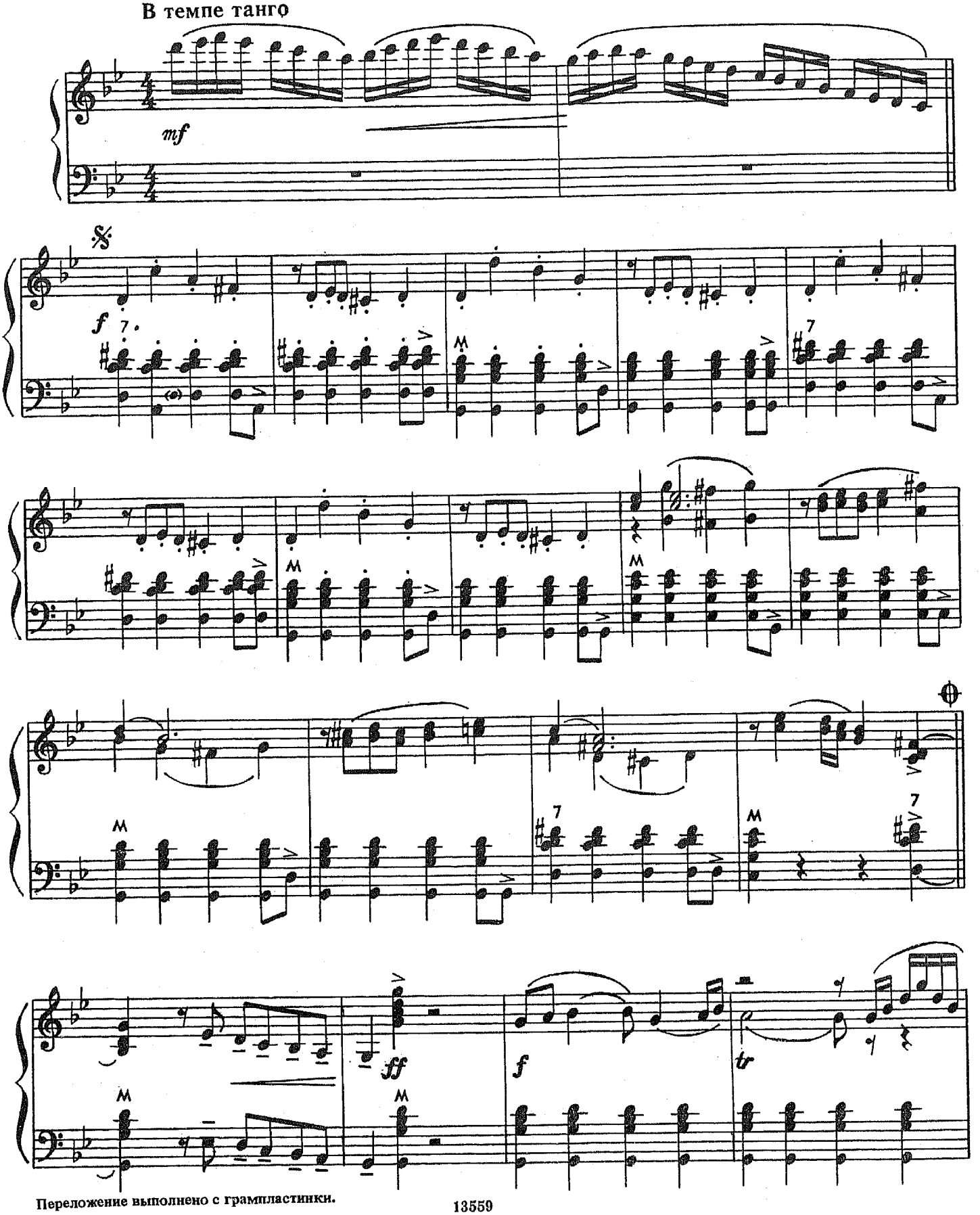

Переложение выполнено с грампластинки.

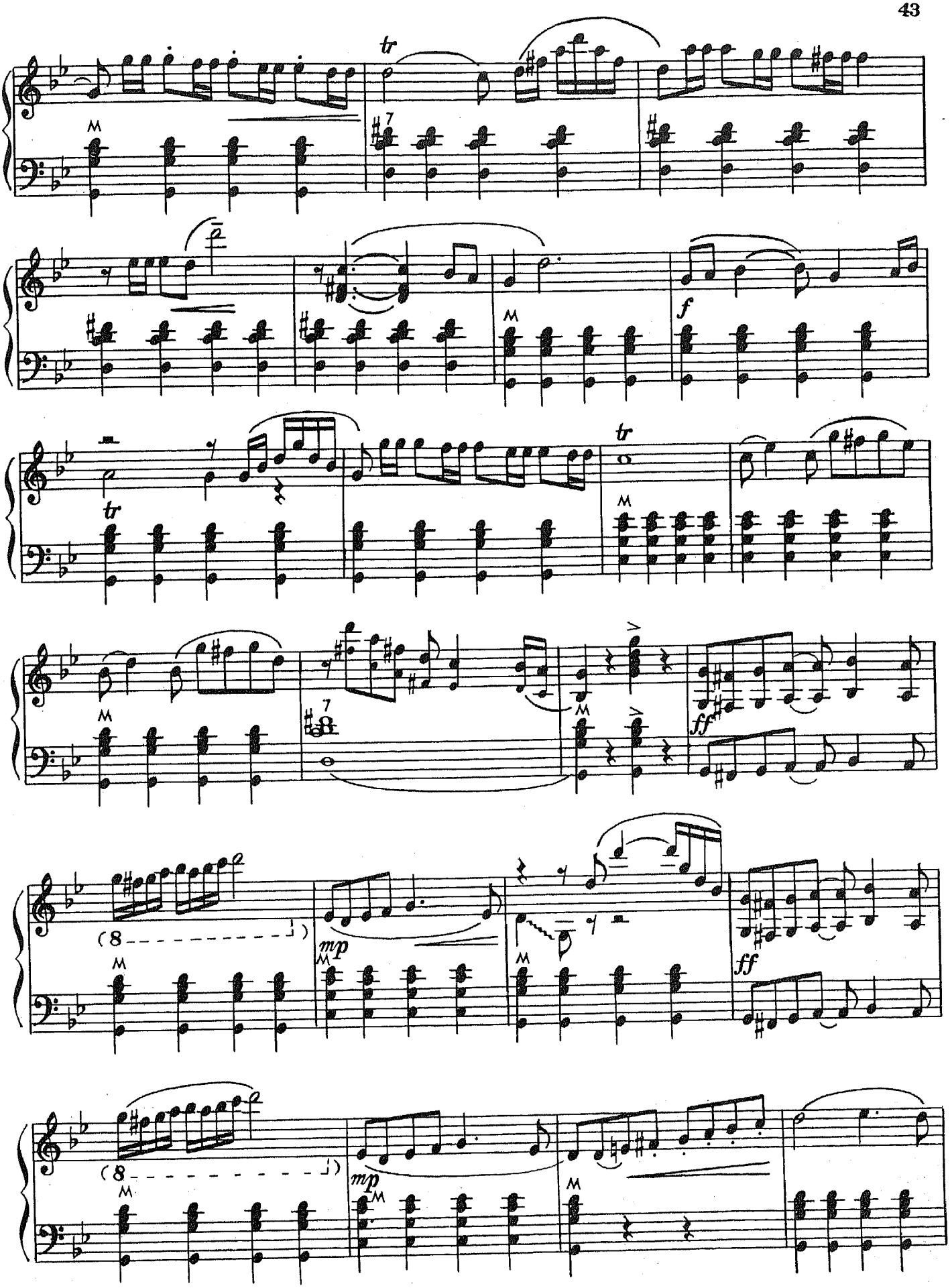
tr
tr
f
ff
mp
ff
mp

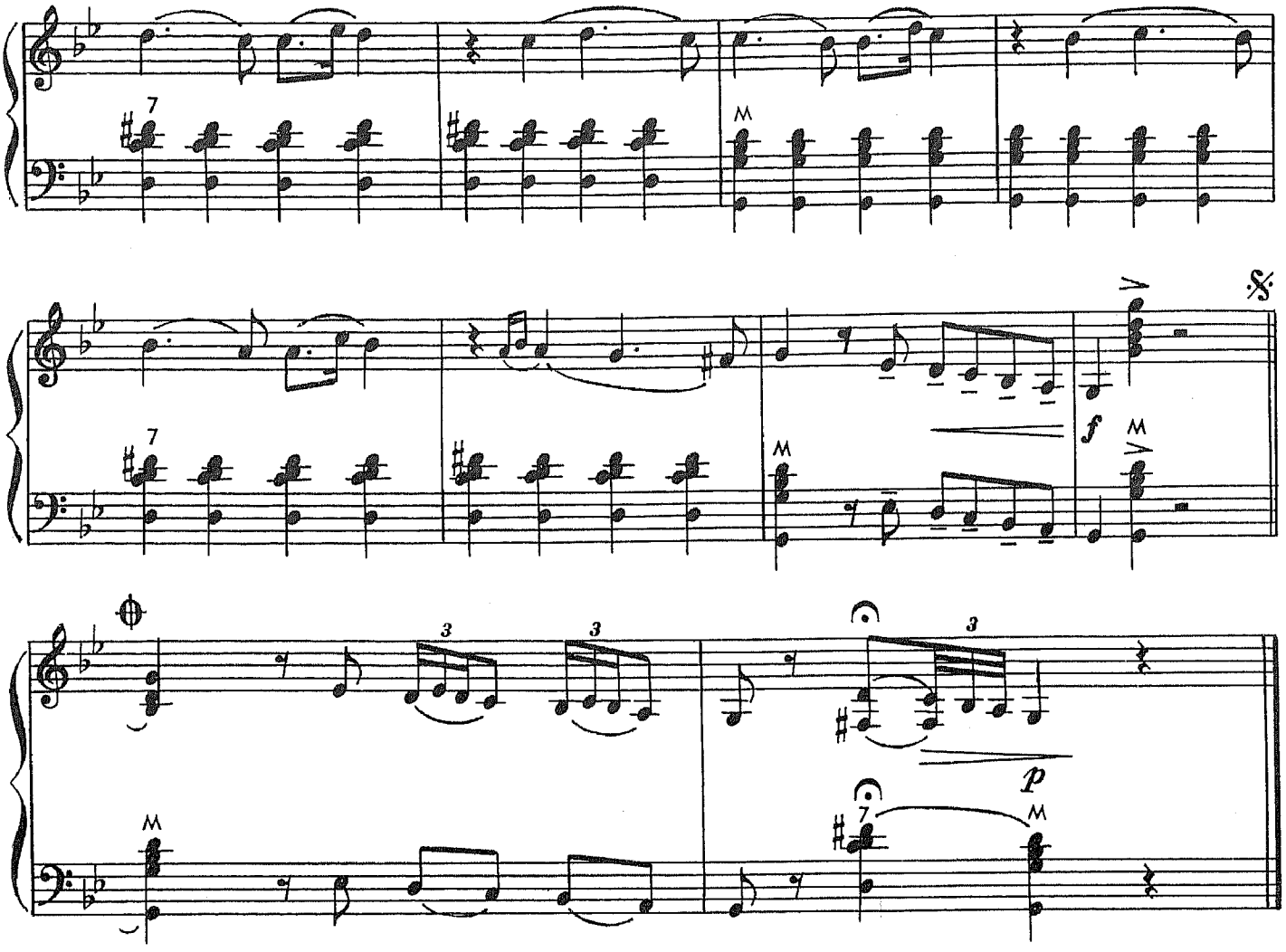

МАЛЕНЬКИЙ ЦВЕТОК

С. БИШЕ

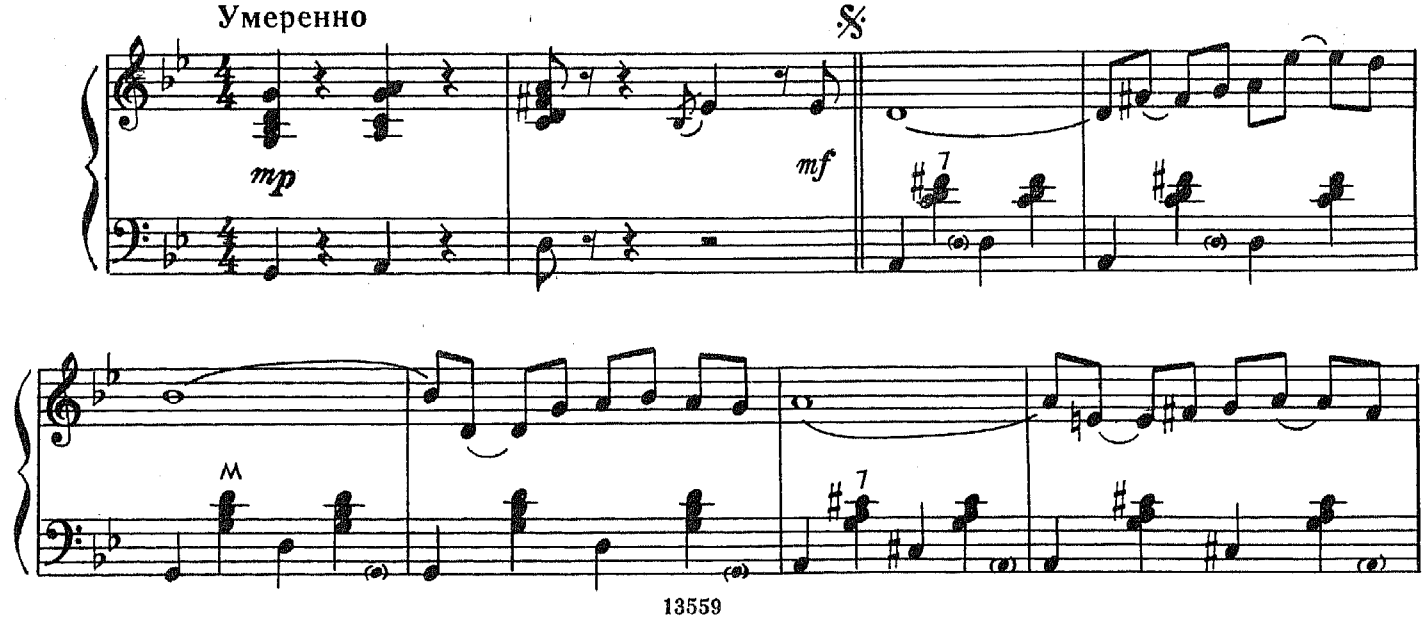

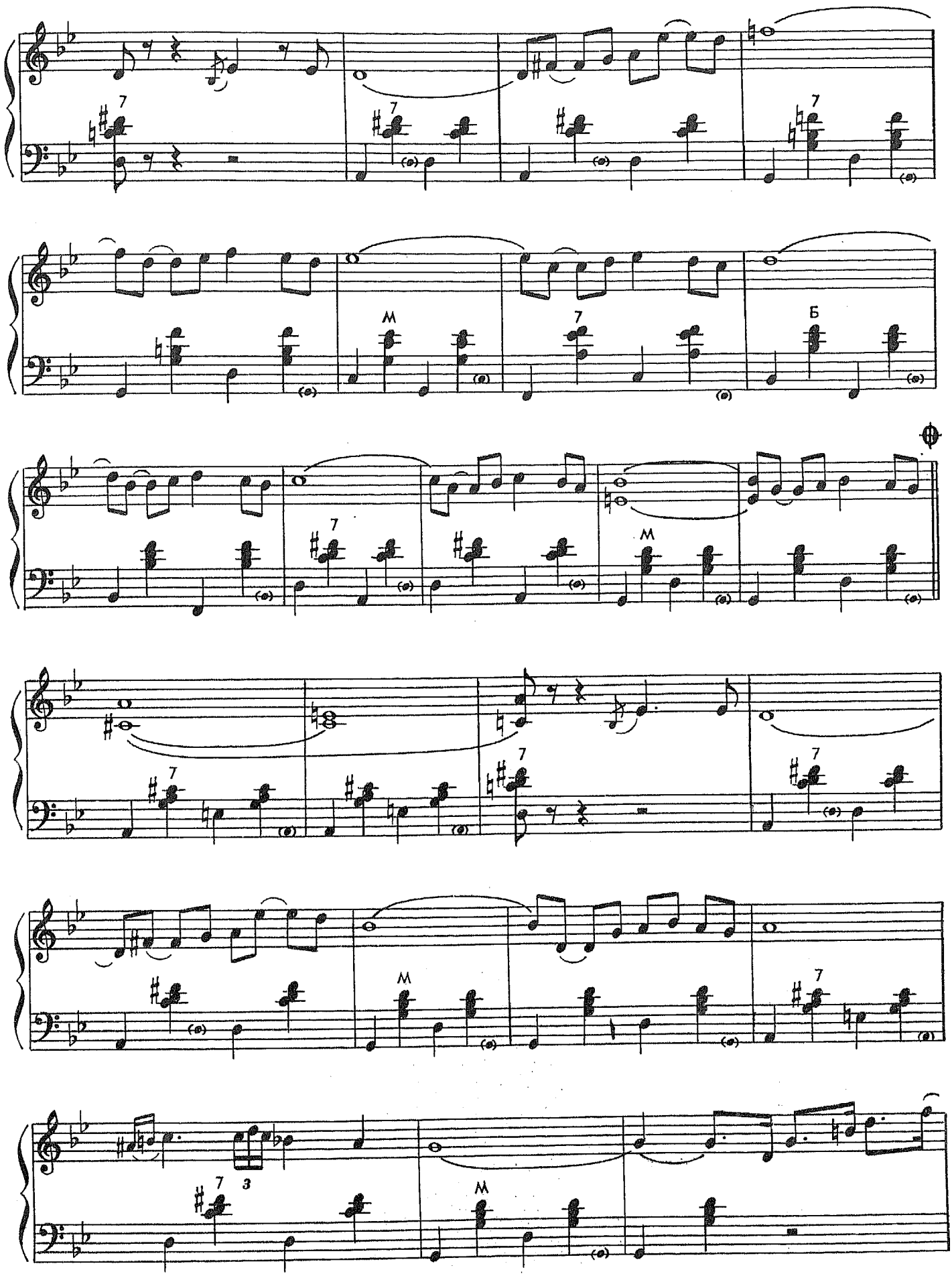
7
7
7
М
7
Б
7
М
7
7
М
7
7
3
М

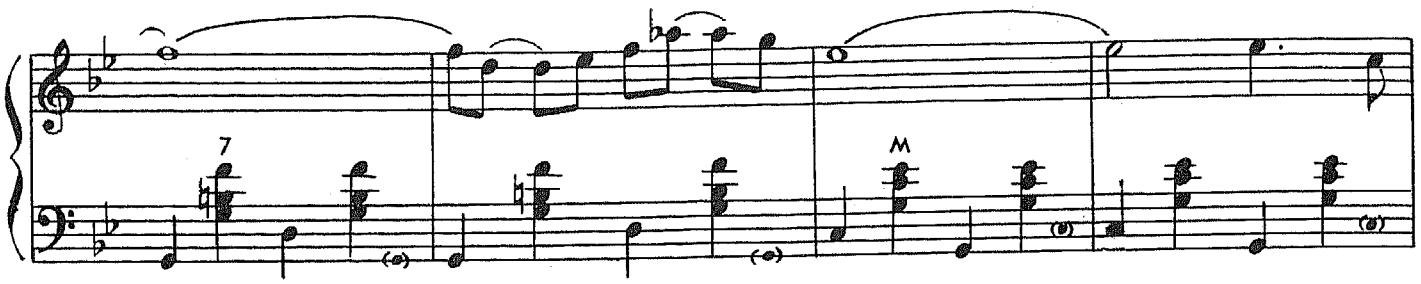

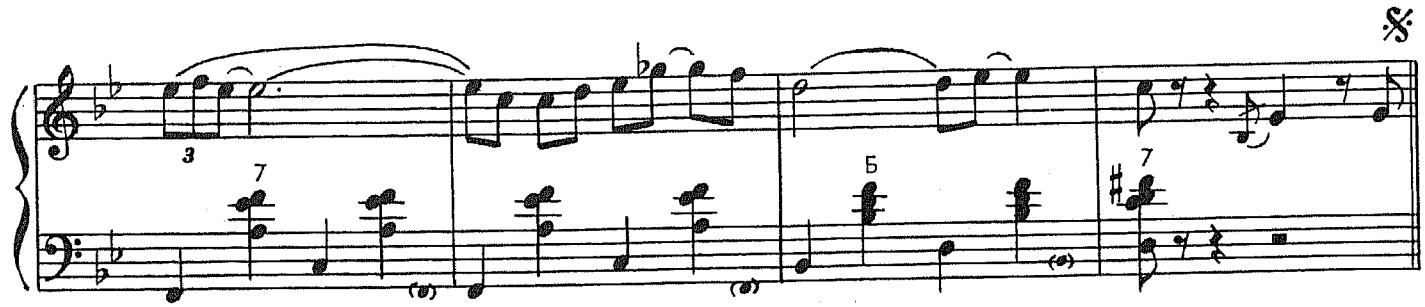

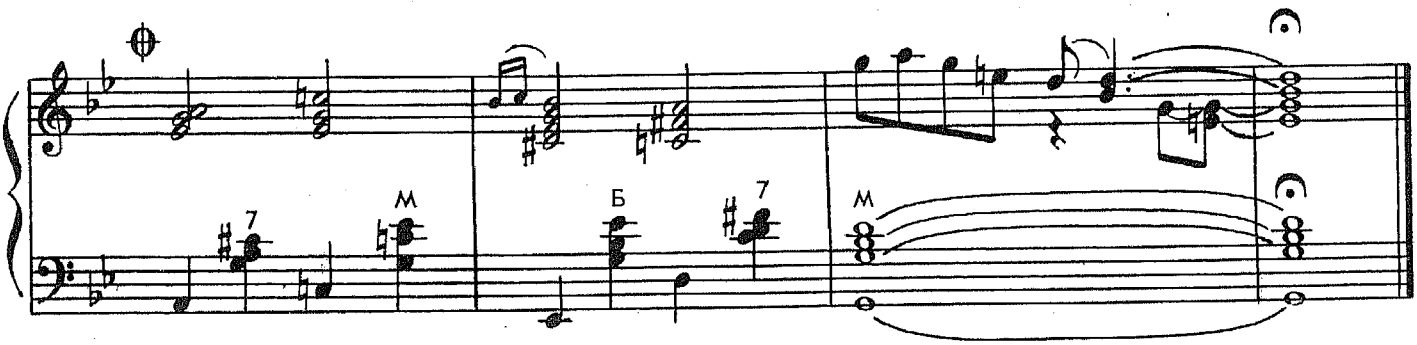

ПОЦЕЛУЙ МЕНЯ

Т. ХИЛЛЕР, Л. ШЕРИДАН, М. ЛИ

Умеренно

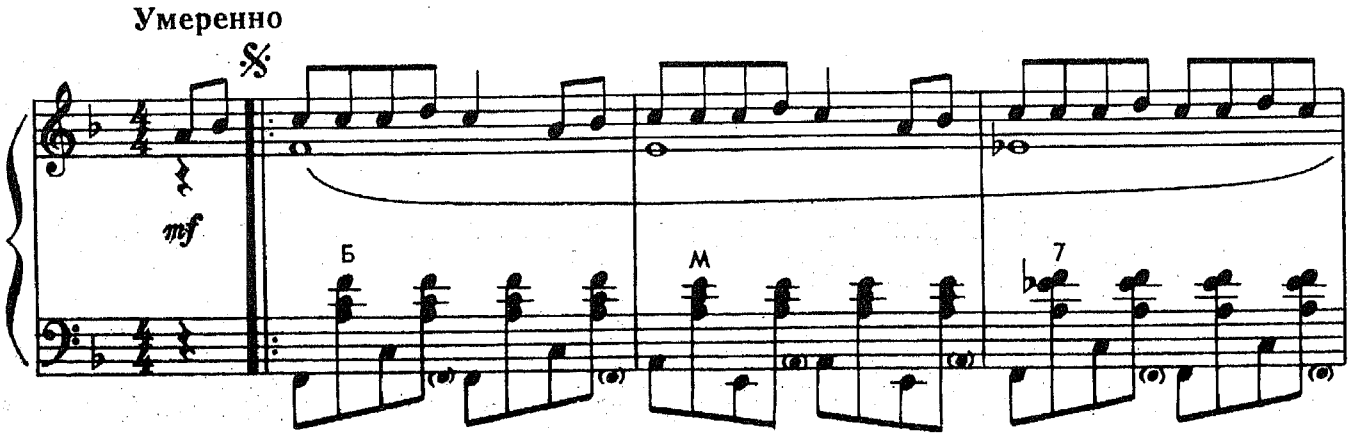

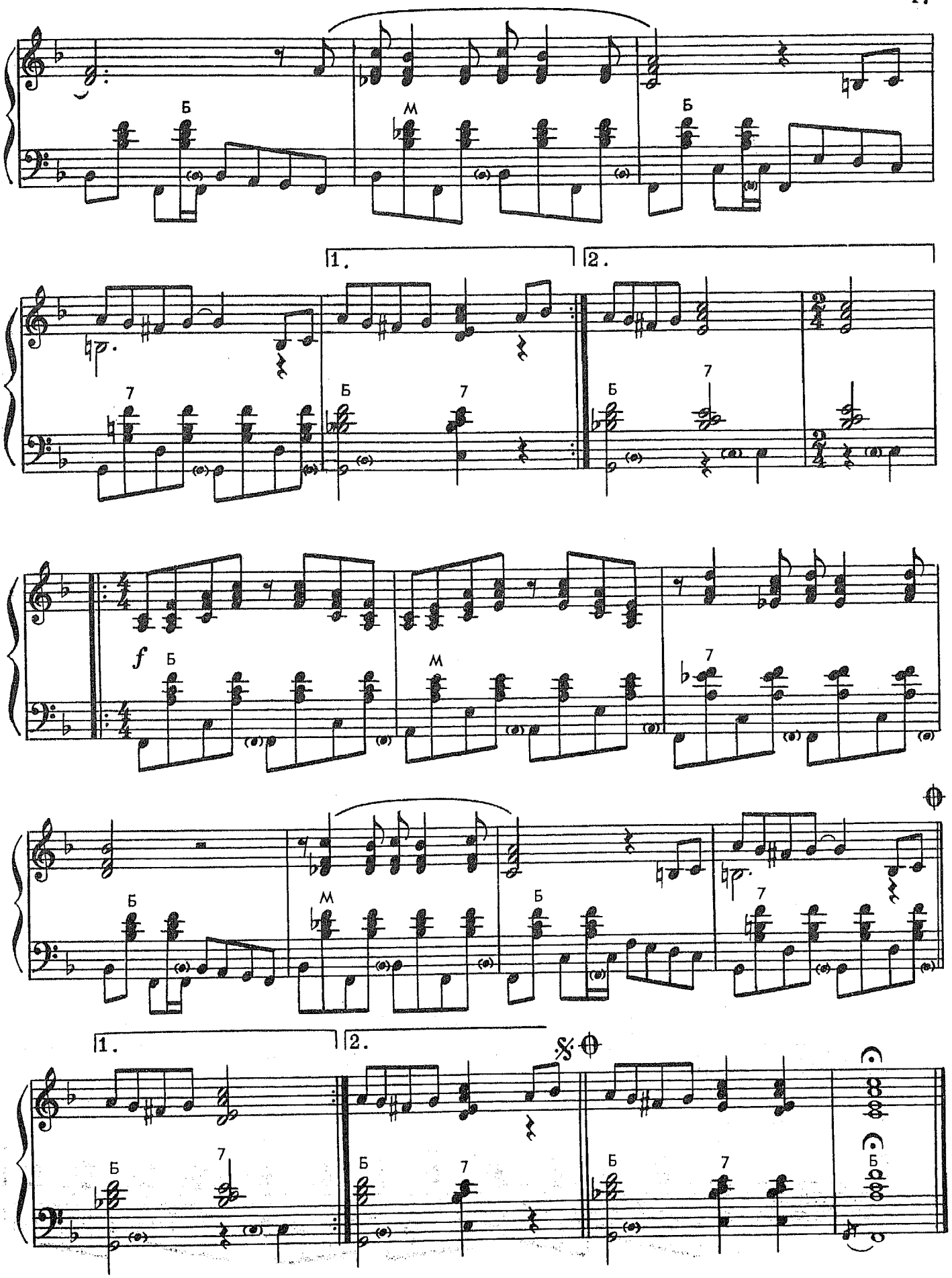
Б
М
Б
1.
2.
7
Б
7
Б
7
f
Б
М
7
Б
М
Б
7
1.
2.
Б
7
Б
7
Б
7
Б

КУКАРАЧА

Румба

Л. КОРРИГАН

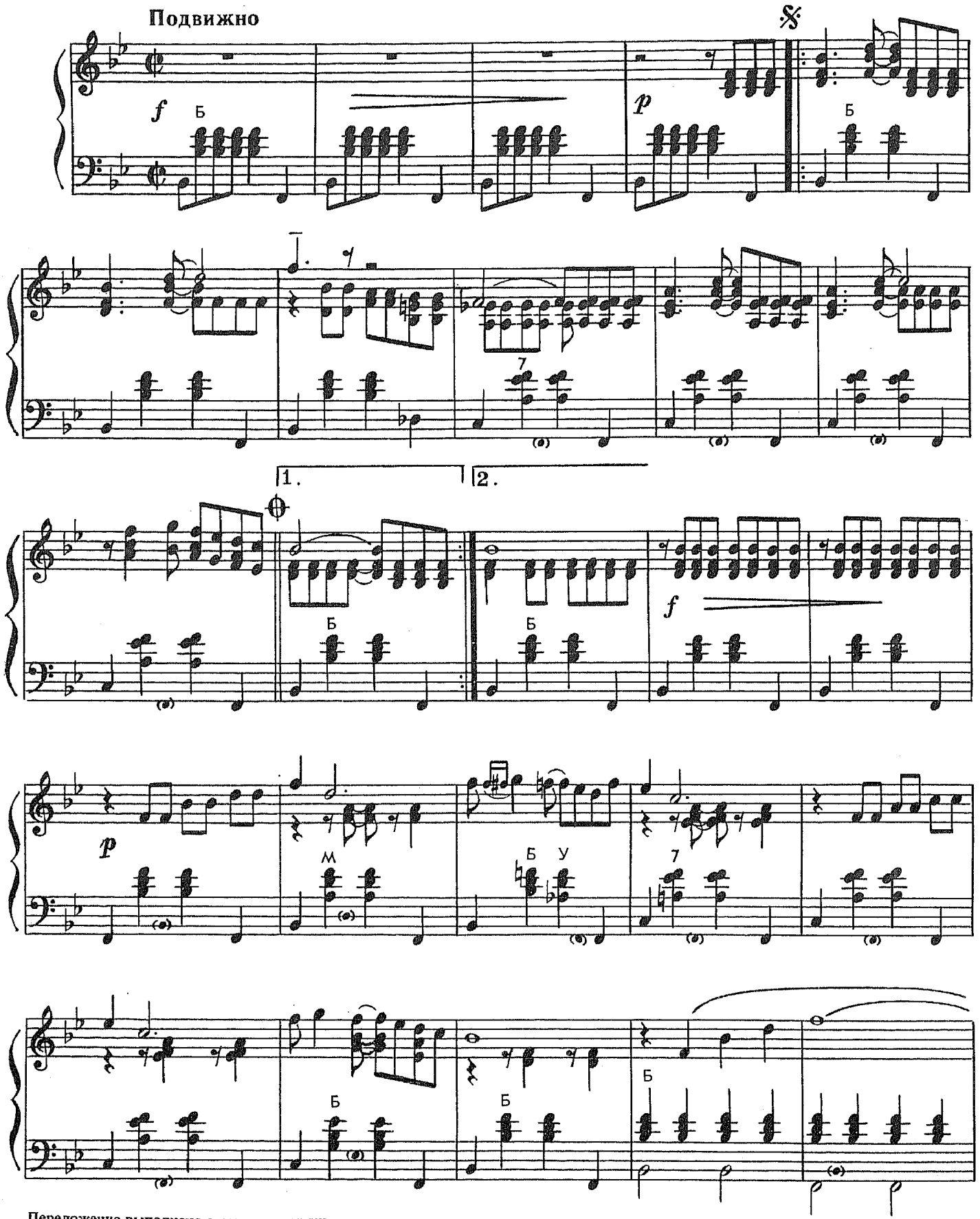

Переложение выполнено с грампластинки.

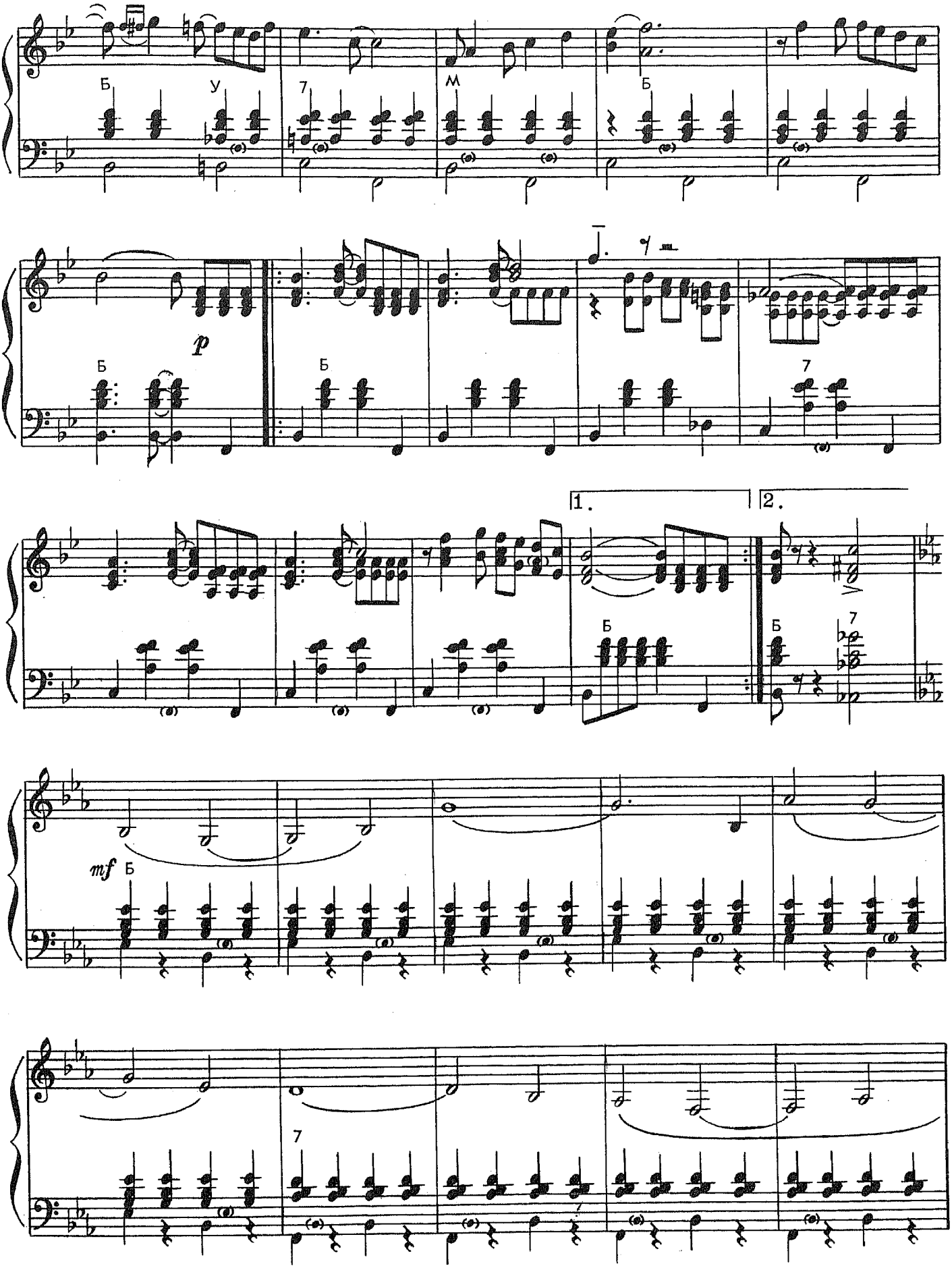
Б
У
7
М
Б
p
Б
Б
7
1.
2.
Б
Б
7
mf
Б
7

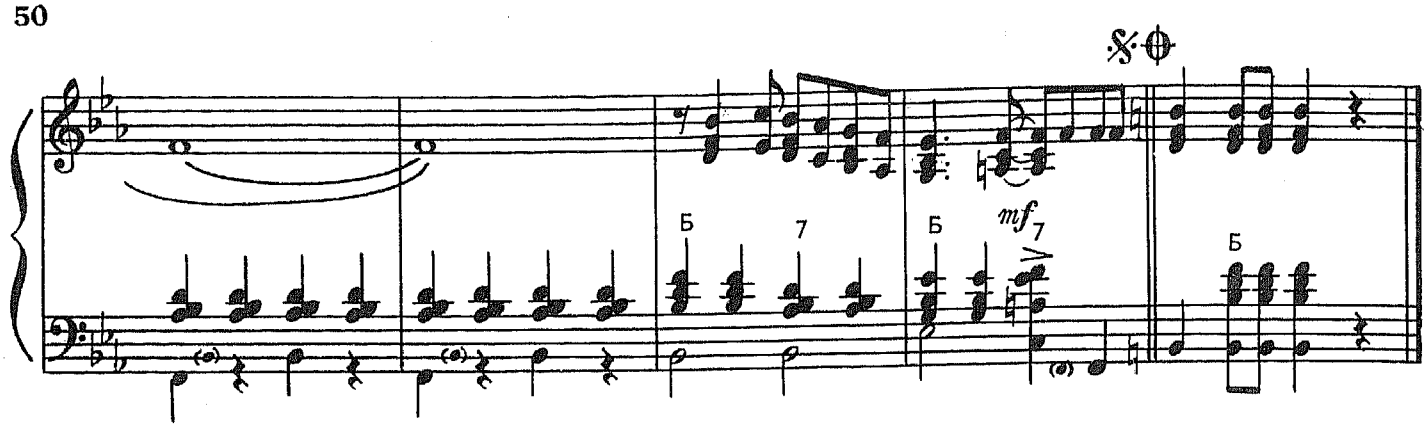

ВОКРУГ СТАРОГО ДУБА

И. ЛЕВИН, Л. БРАУН

Умеренно

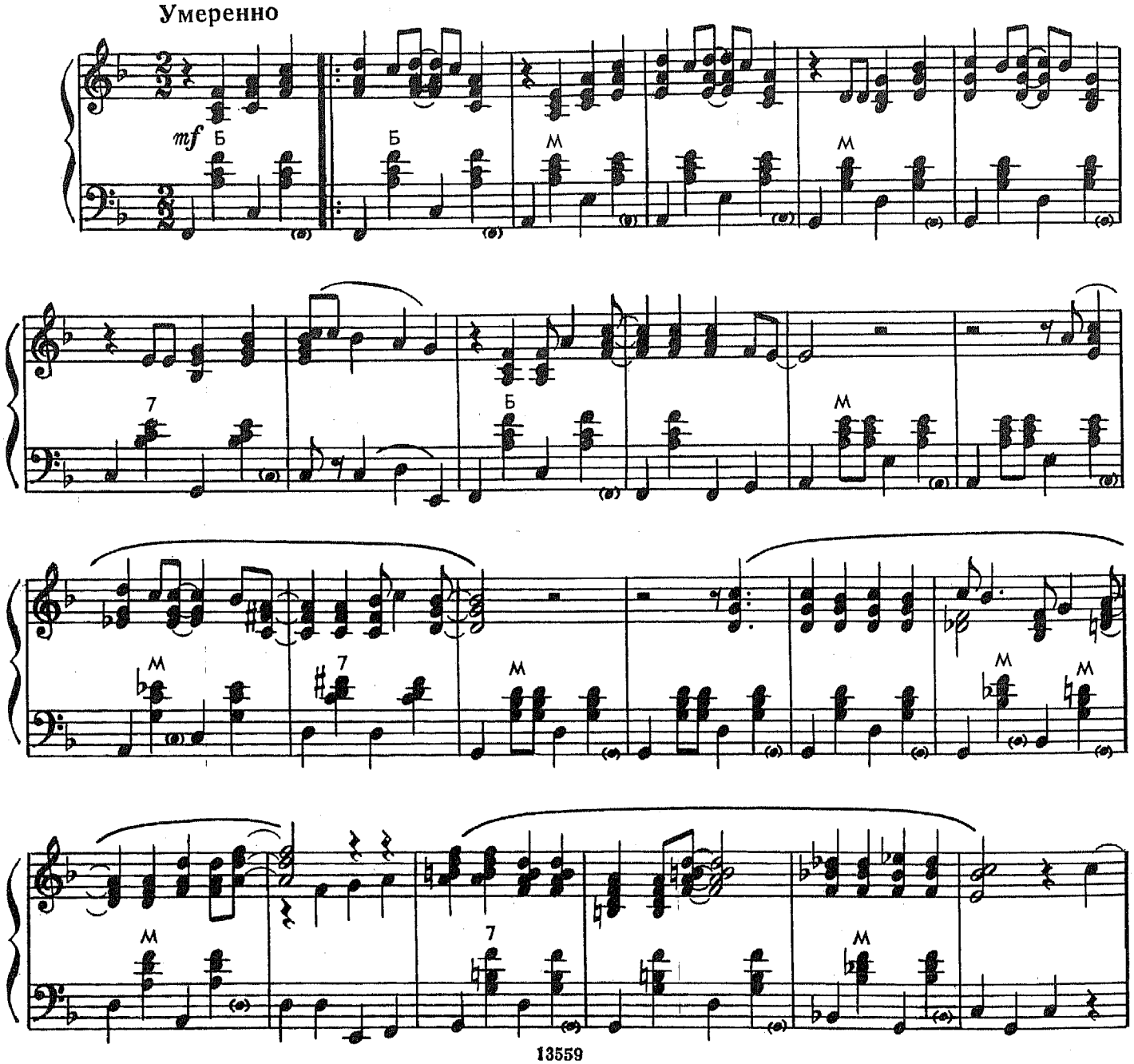

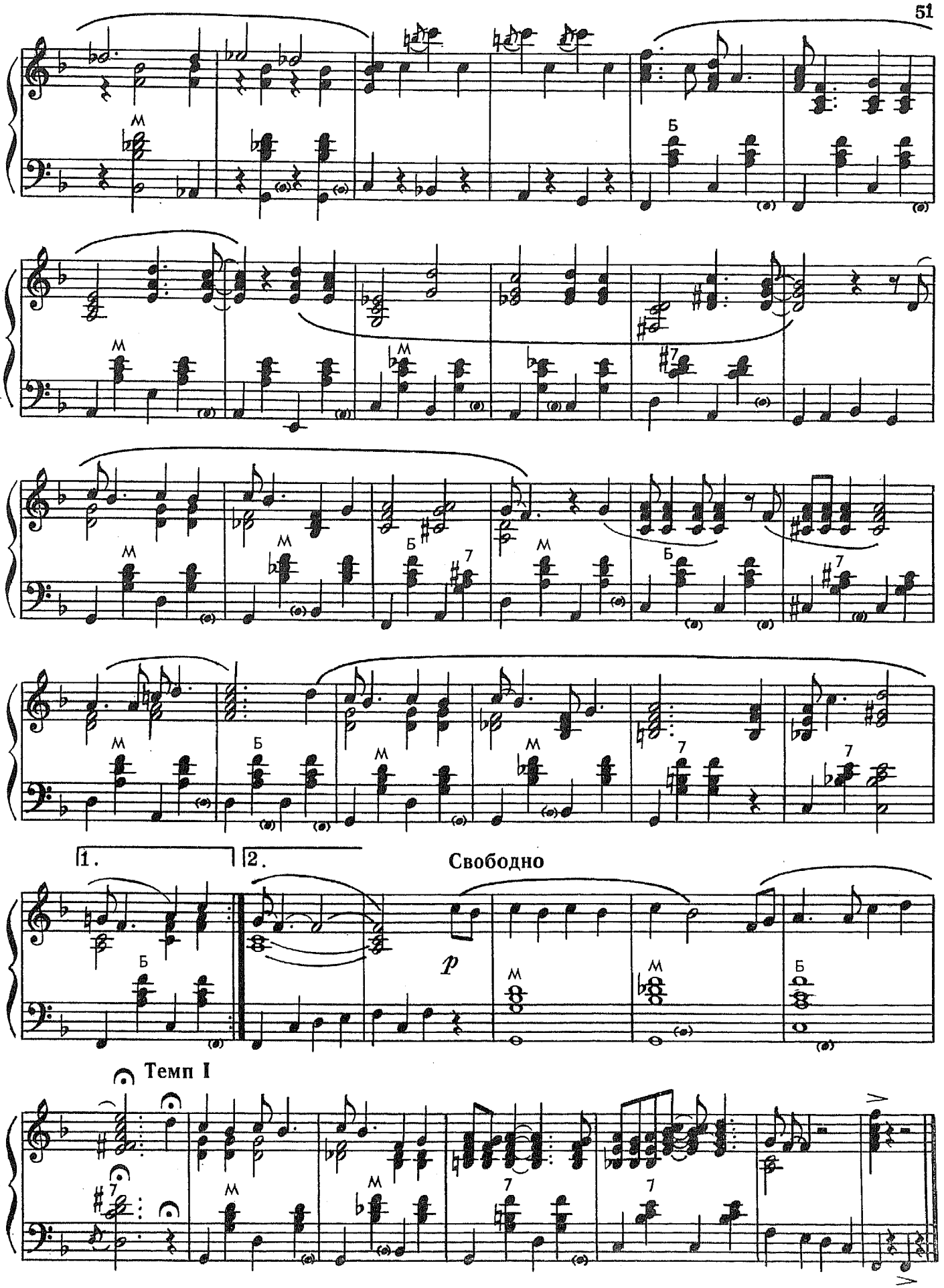
1.
2.
Свободно
p
Темп I

БАБЬЕ ЛЕТО

С. ВАРД, П. ЛОЗИТО,
В. ПАЛЛАВИЧИНИ, С. КУТУНЬО

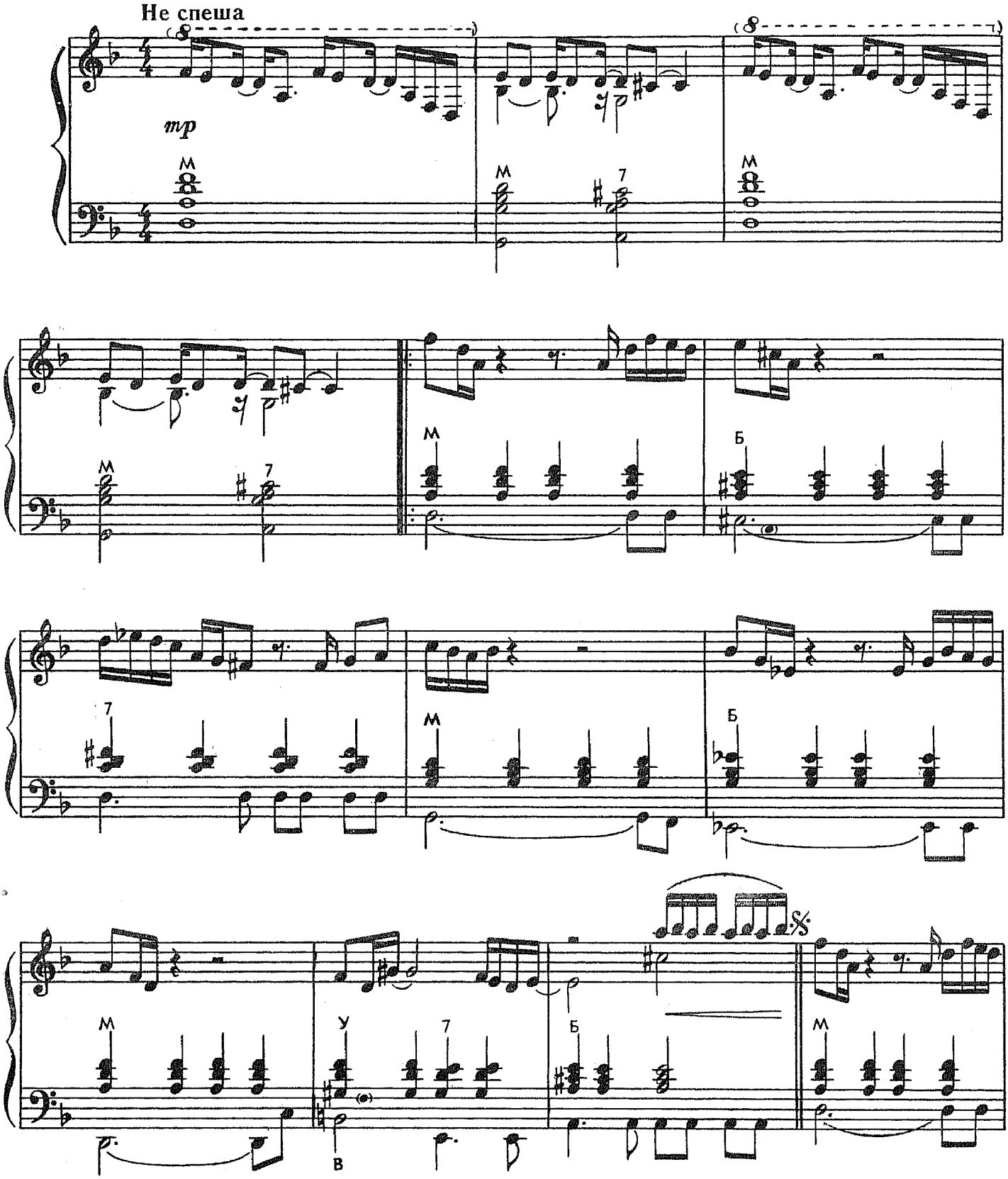

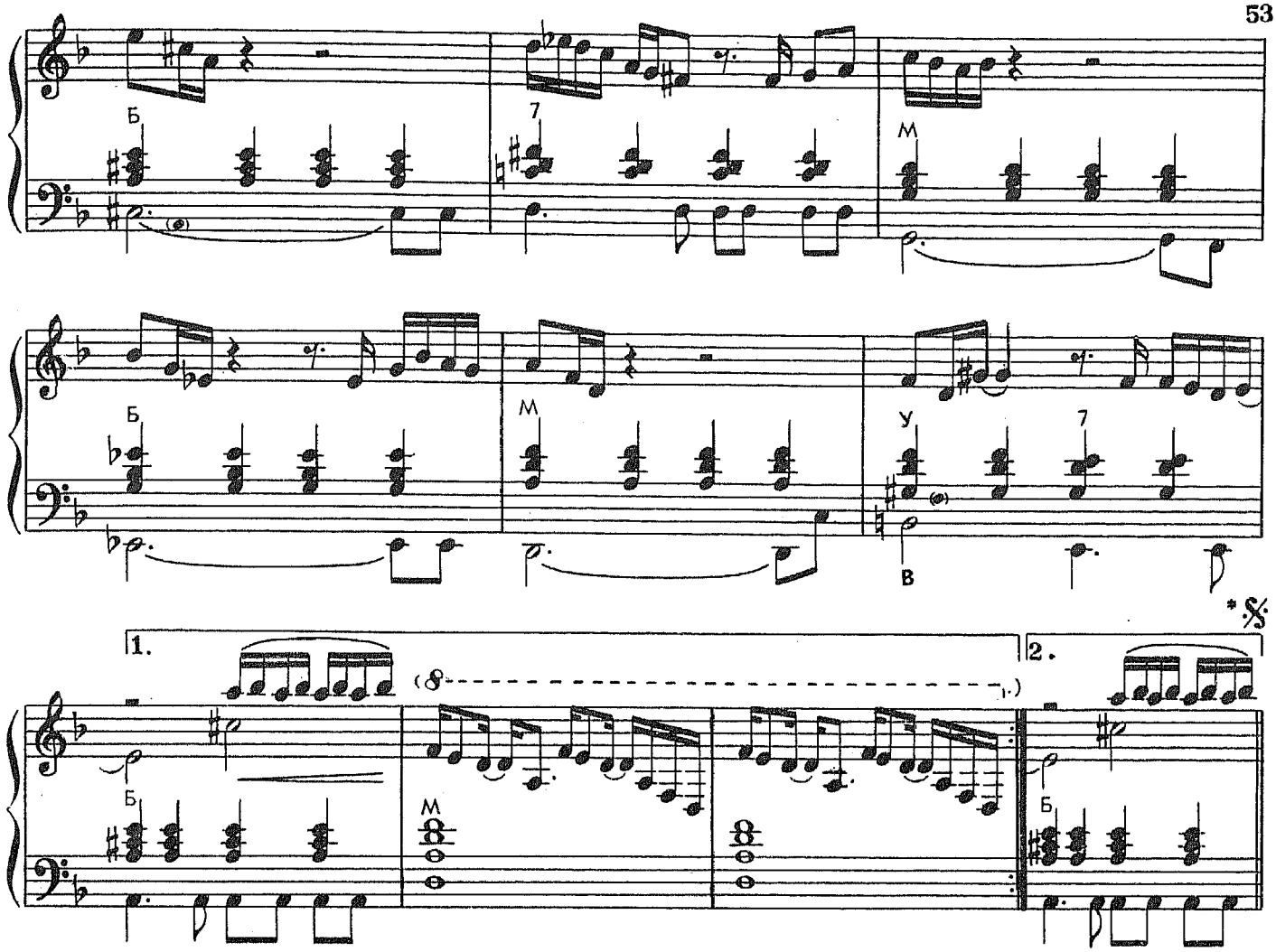

ПАРИЖСКОЕ ТАНГО

К. БРЮН
Обработка А. Полонского

Умеренно

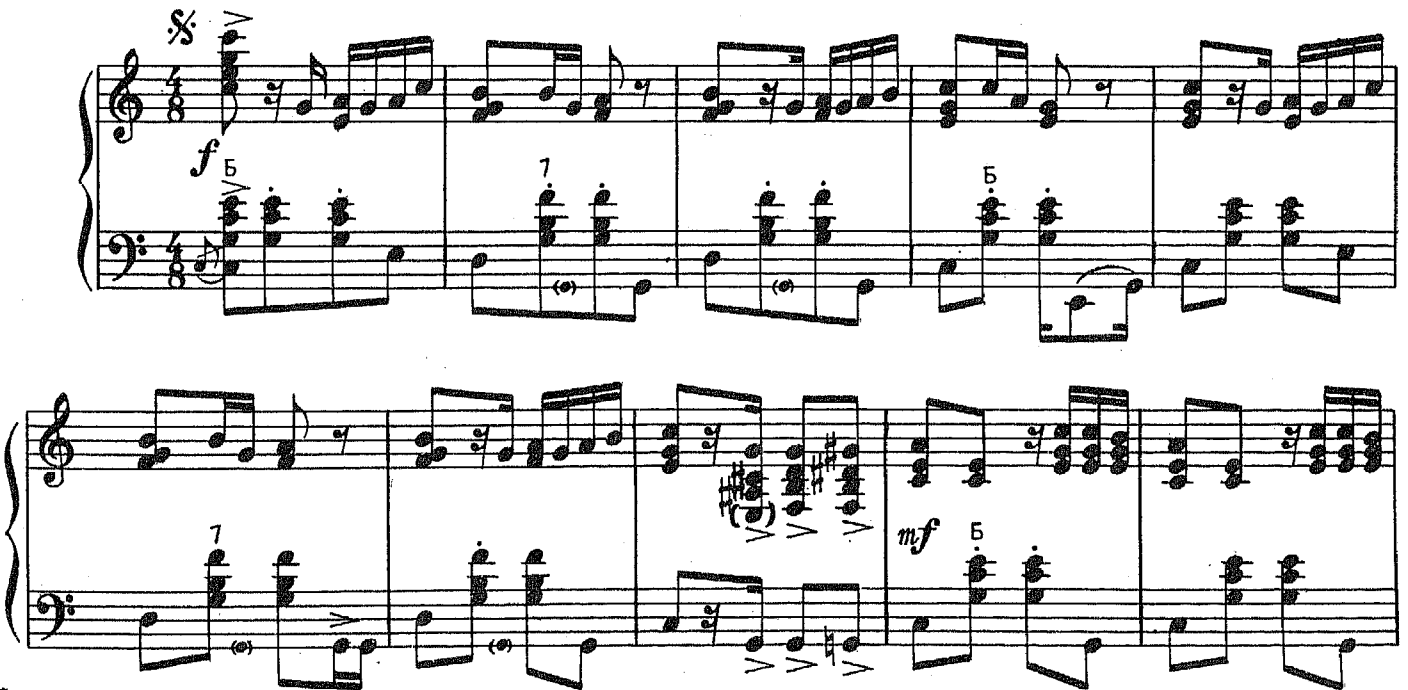

* Повторять несколько раз, постепенно затихая

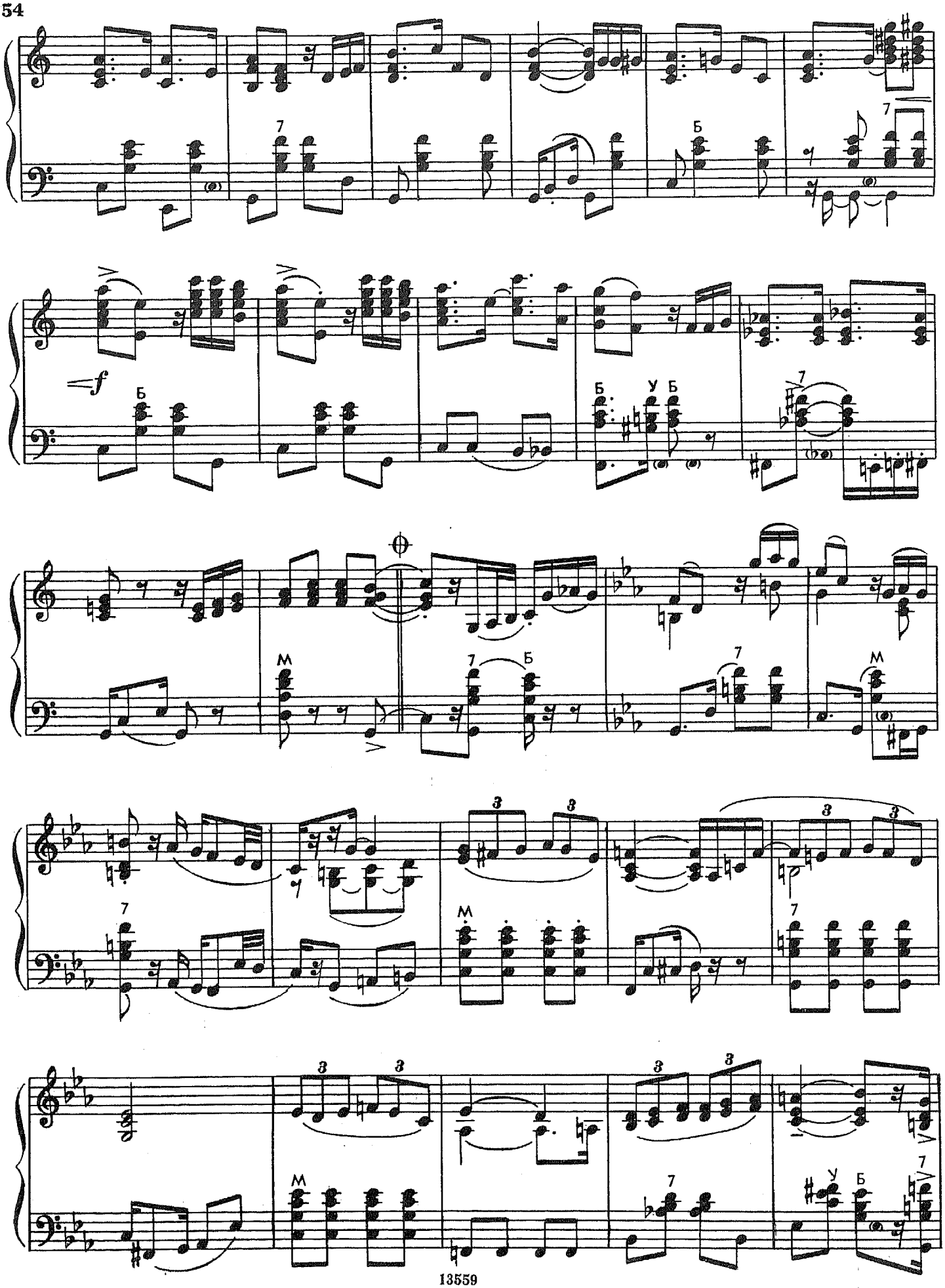
f
Б
У
М

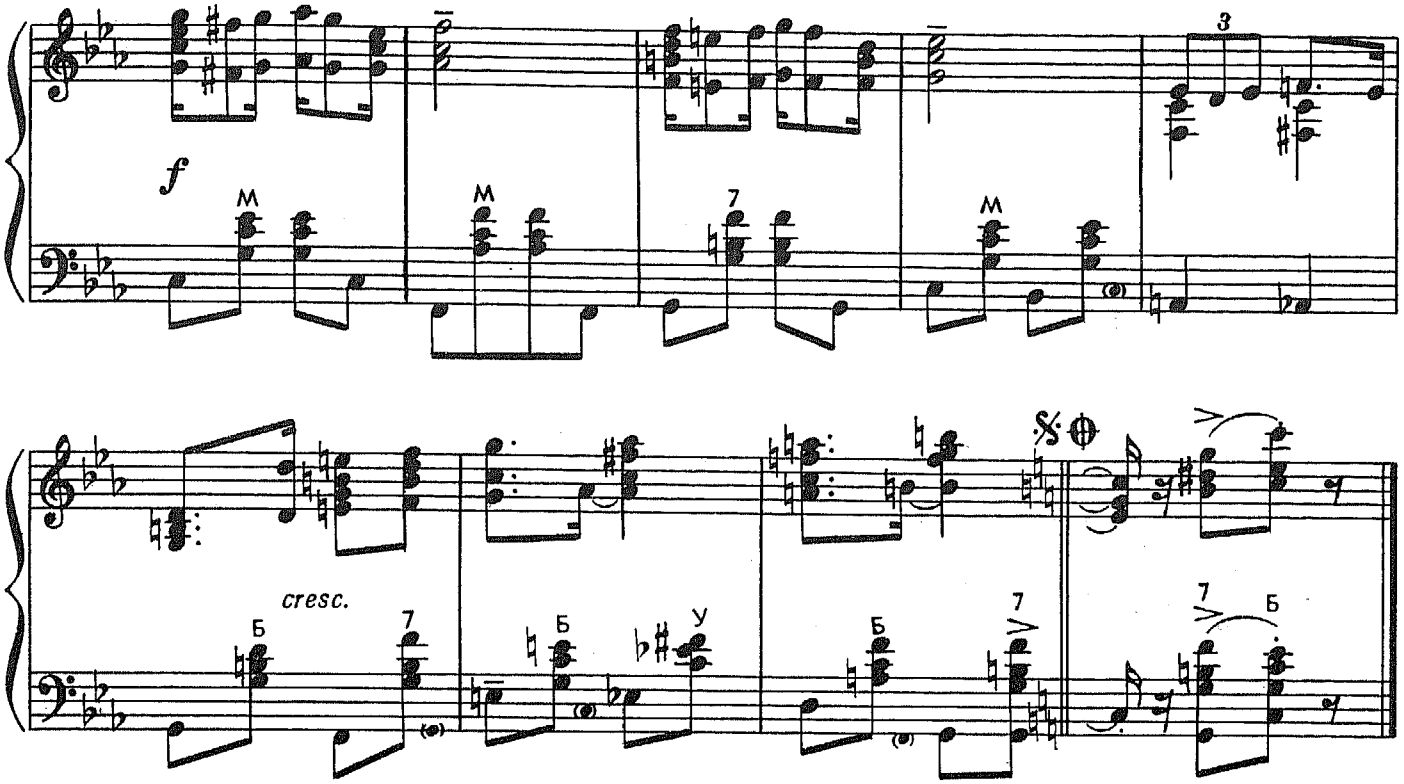

ТОЛЬКО ТЫ

Б. РЭМ, Э. РЭНД

Умеренно

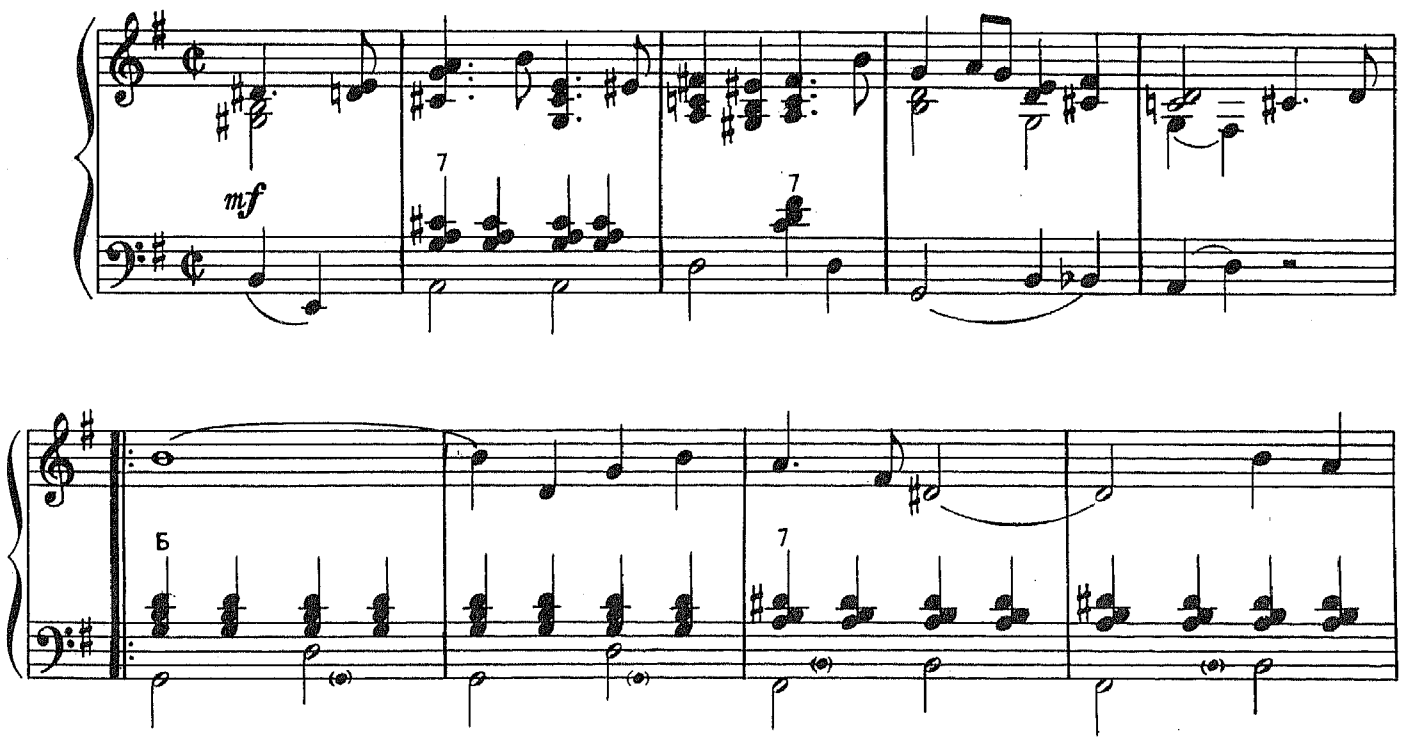

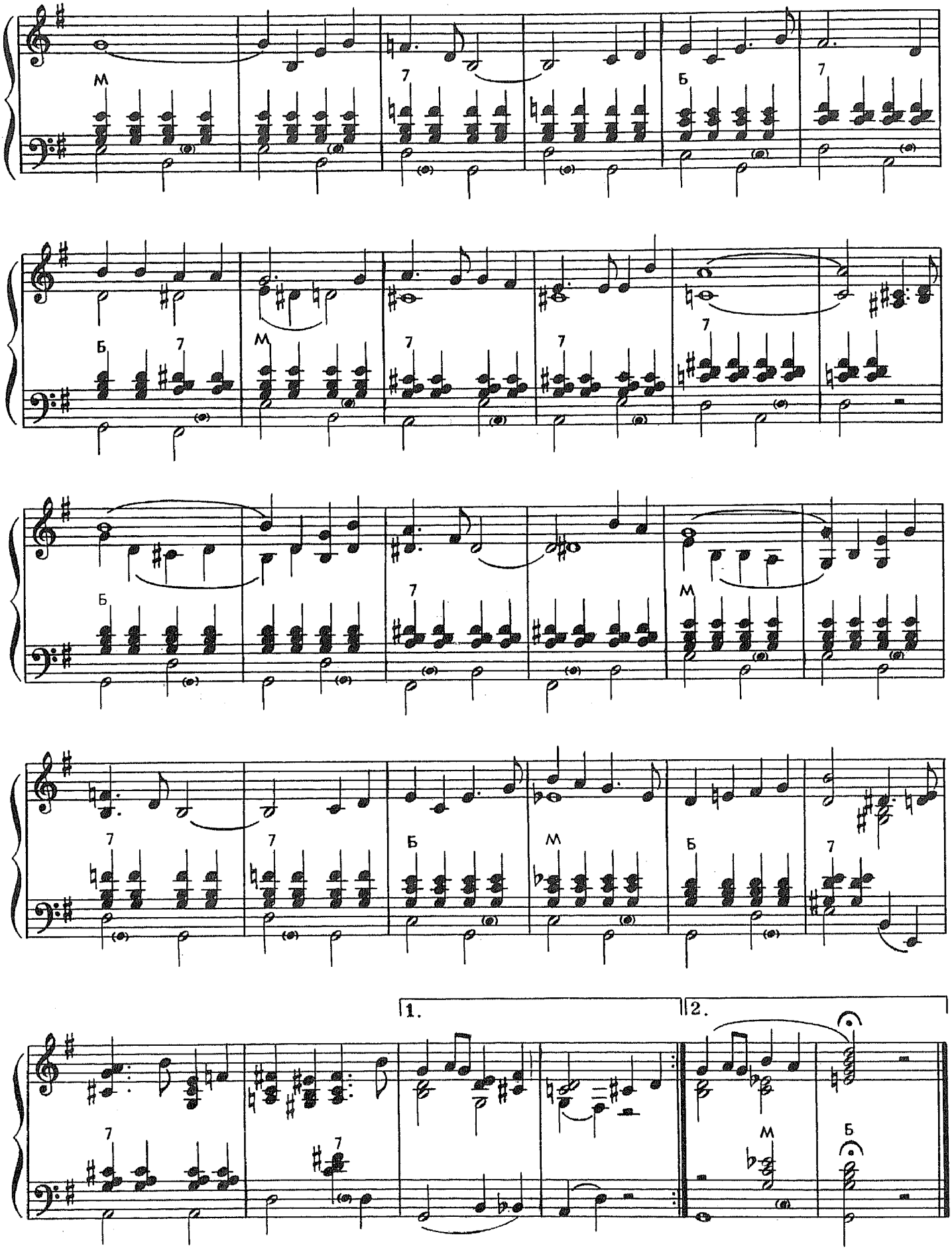
М
7
Б
7
Б
7
М
7
7
7
Б
7
Б
М
Б
7
7
7
Б
М
Б
7
1.
2.
7
7
М
Б

ЧАТТАНУГА ЧУ-ЧУ

из музыки к кинофильму «Серенада солнечной долины»

Г. УОРРЕН

В темпе фокстрота

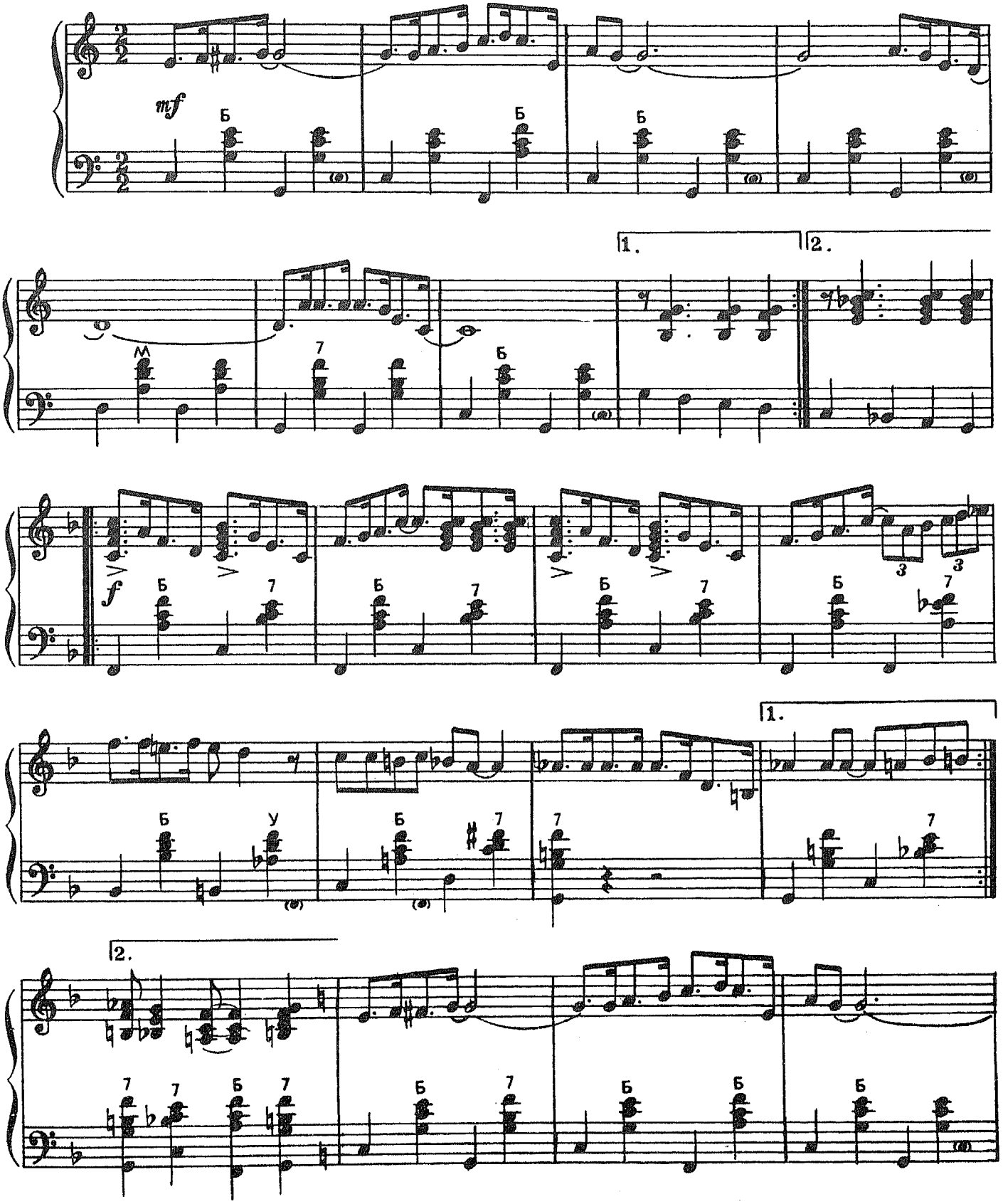

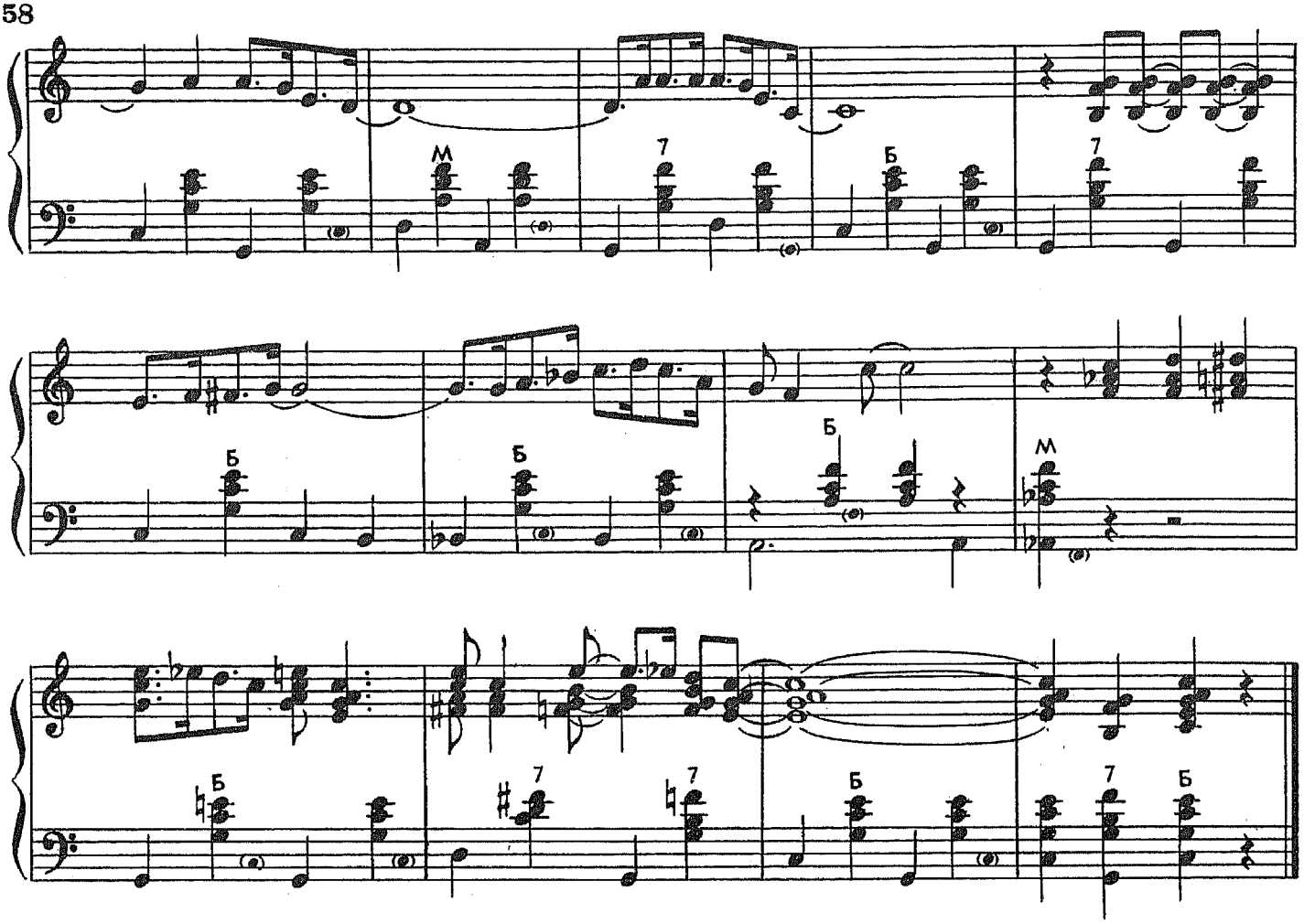

ФОКСТРОТ

из музыки к кинофильму «Серенада солнечной долины»

В темпе фокстрота

Г. УОРРЕН

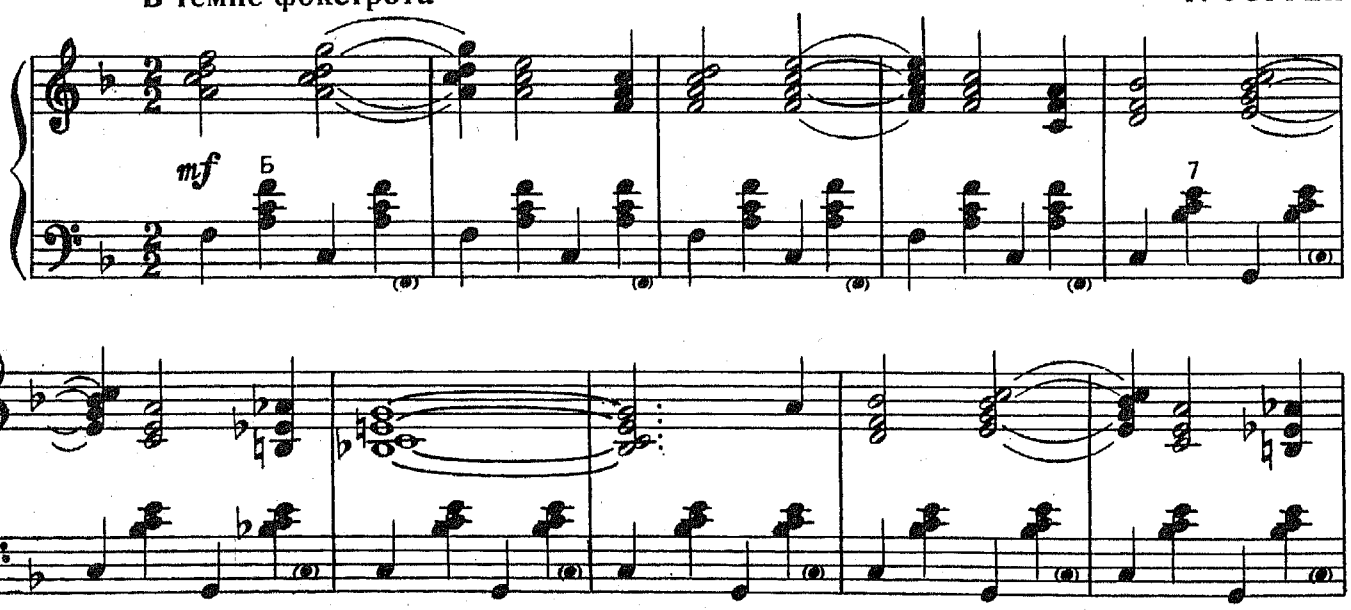

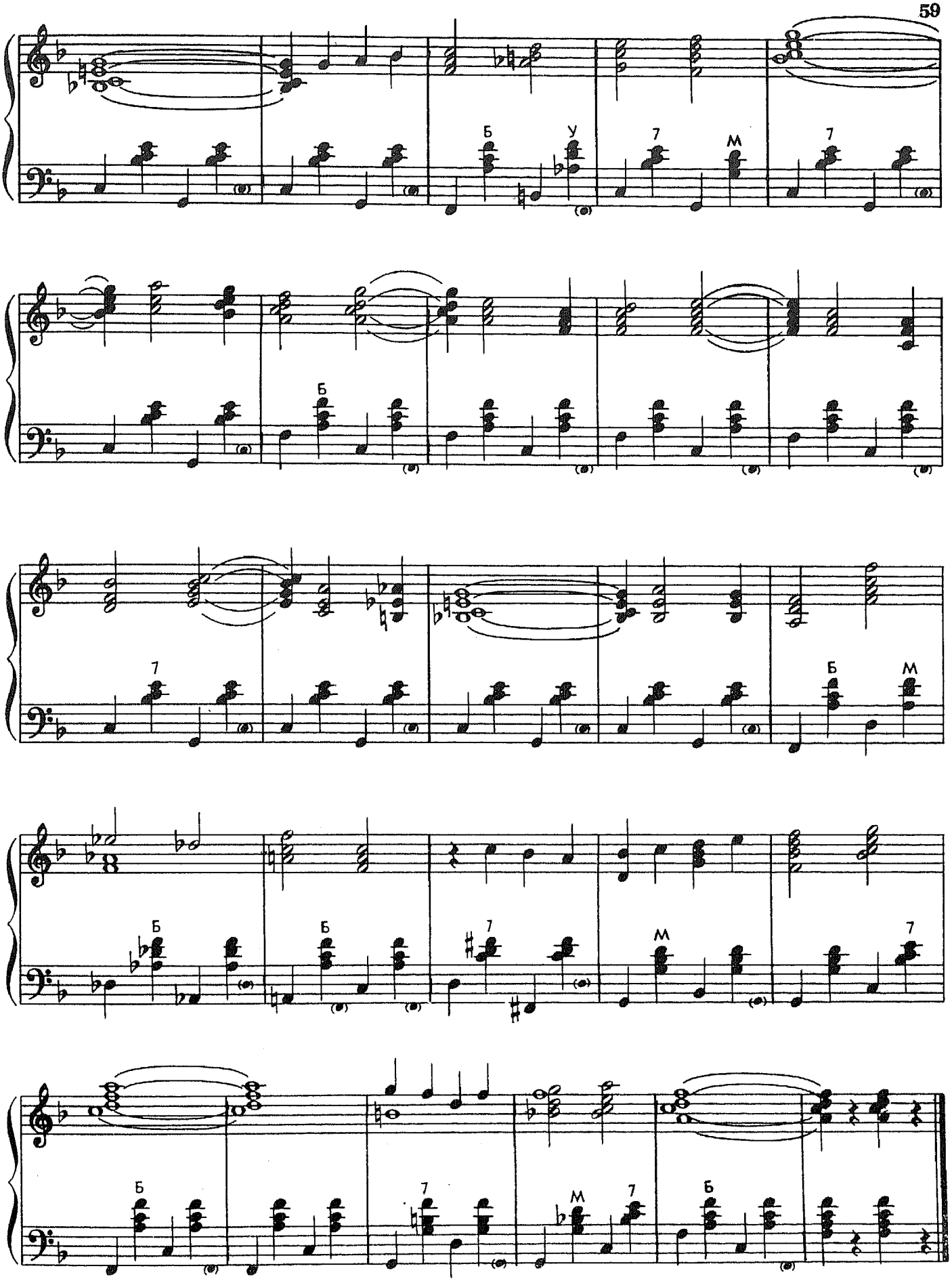
Б
У
7
М
7
Б
7
Б
М
Б
Б
7
М
7
Б
7
М
7
Б

АРТИСТ ЭСТРАДЫ

Рэгтайм

С. ДЖОПЛИН

Умеренно

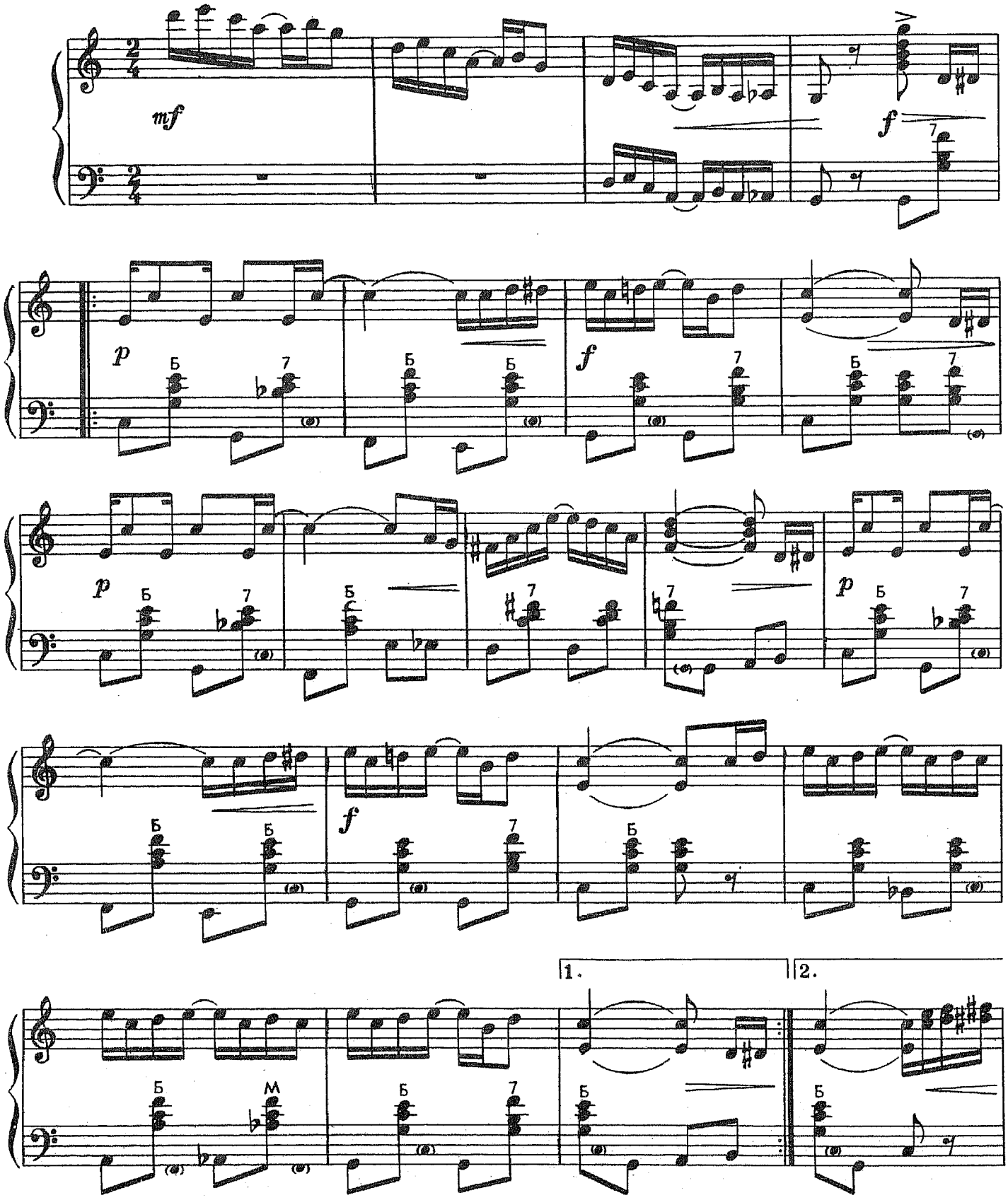

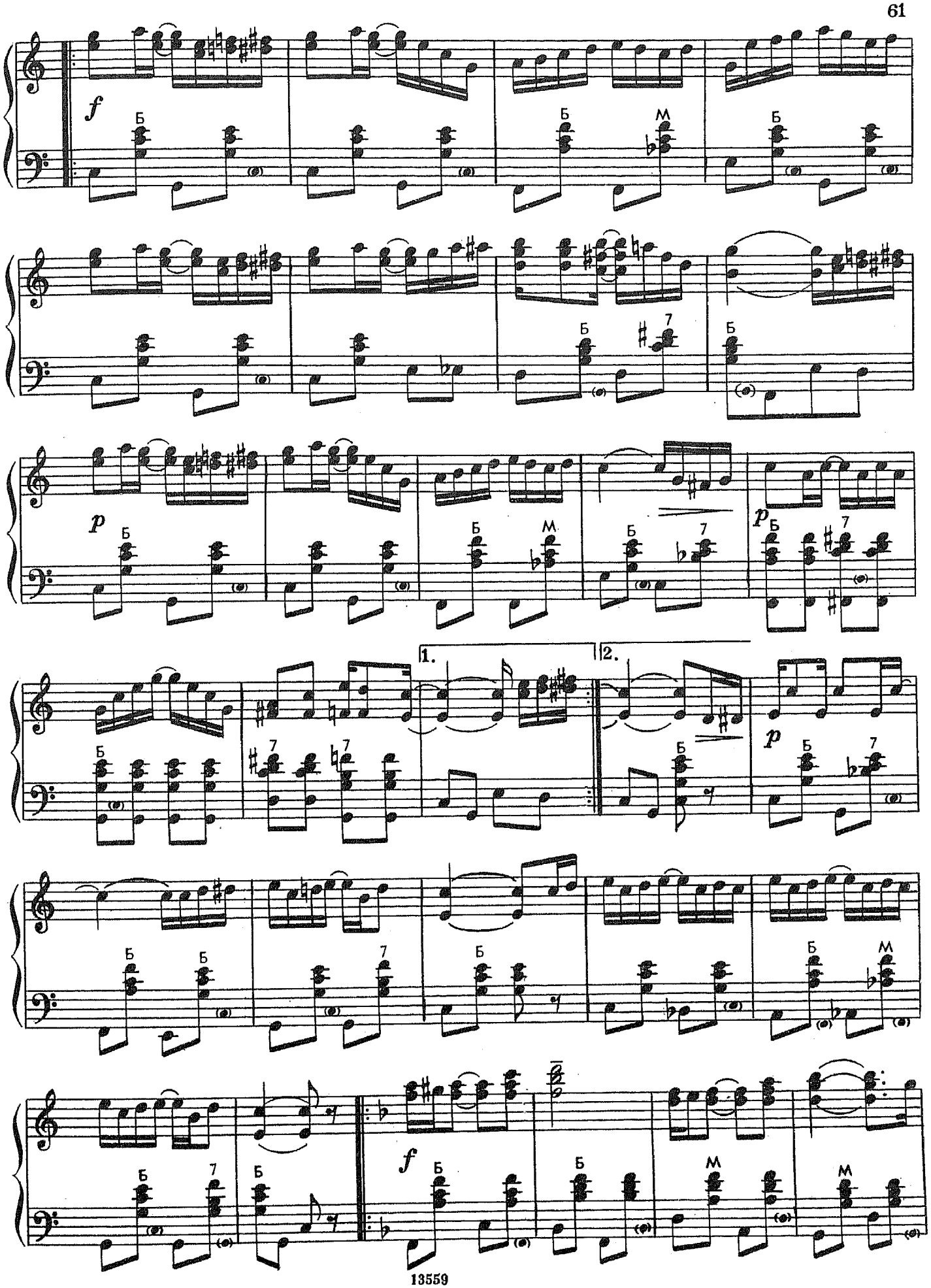
f
Б
М
7
p
1.
2.
f

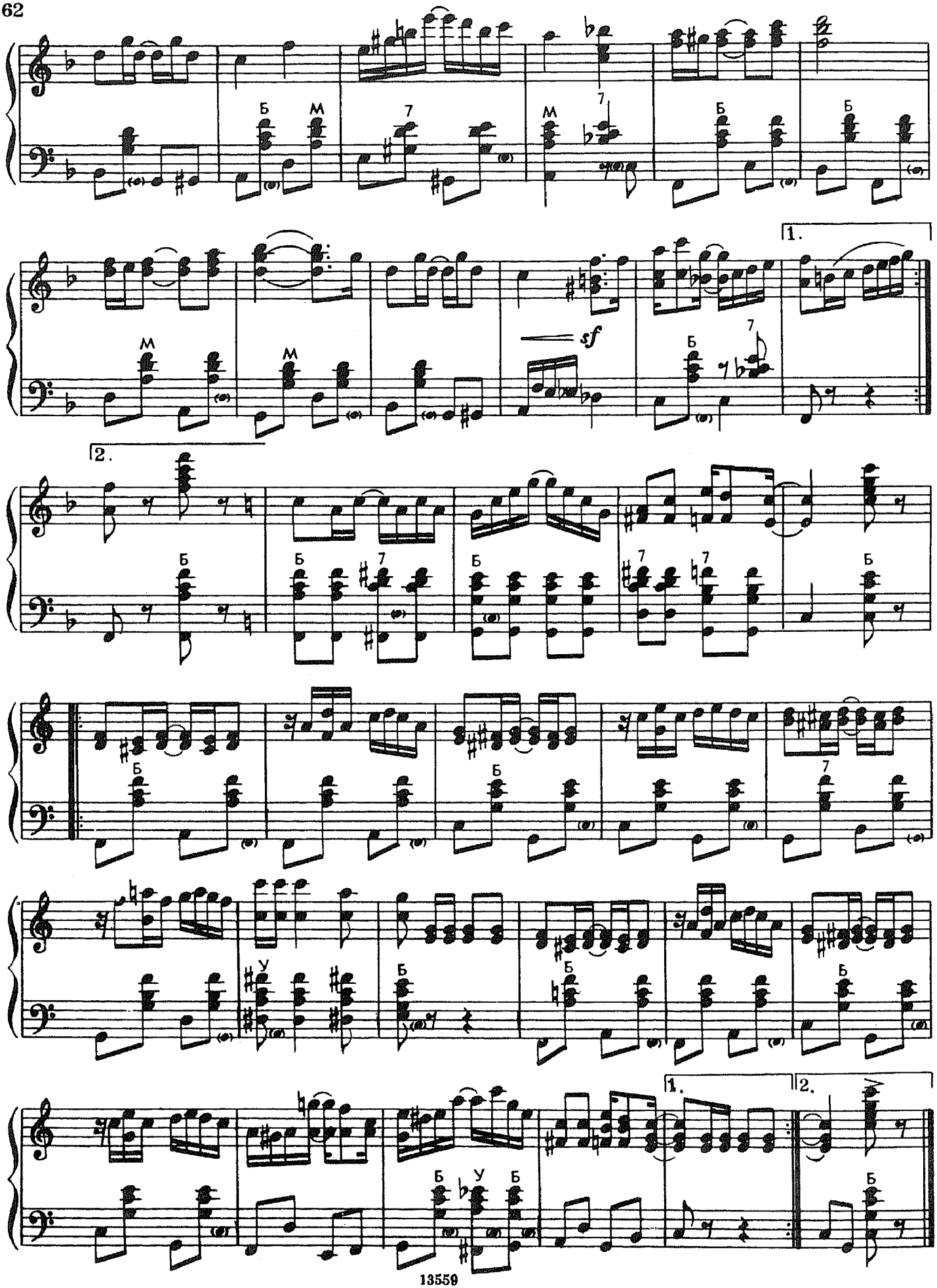
Б
М
7
sf
1.
2.
У

СОДЕРЖАНИЕ

М. Блантер. *В городском саду* 3
И. Дунаевский. *Звать любовь не надо.* Из кинофильма «Моя любовь» 5
А. Цфасман. *Радостный день* 7
А. Цфасман. *Счастливая встреча* 8
А. Цфасман. *Веселый вечер* * 9
А. Цфасман. *Прощальный луч* 11
О. Строк. *Лунная рапсодия.* Обработка А. Полонского . . . 12
О. Строк. *Мое последнее танго.* Обработка А. Полонского . . 13
О. Строк. *О, эти черные глаза.* Обработка А. Полонского . . 15
О. Строк. *Спи, мое бедное сердце.* Обработка А. Полонского . . 16
Е. Розенфельд. *Счастье мое.* Обработка Д. Ашкенази . . . 18
Г. Петерсбургский. *Утомленное солнце* 20
Старинная полька 22
Падеспань 23
Бесаме мучо (Ты — это счастье). Мексиканская народная песня. Обработка К. Веласкеза 25
М. Теодоракис. *Сиртаки* ** 27
Рио-рита. *Пасодобль* 29
Дождь идет 31
Э. Лоуренс. *Инес* 33
Э. Лоуренс. Цыган 34
Маландо. *Звездная ночь* 37
Бельмонте. *Танго* 39
Г. Родригес. *Кумпарсита* 42
С. Бише. *Маленький цветок* 44
Т. Хиллер, Л. Шеридан, М. Ли. *Поцелуй меня* 46
Л. Корриган. Кукарача. *Румба* 48
И. Левин, Л. Браун. *Вокруг старого дуба* 50
С. Вард, П. Лозито, В. Паллавичини, С. Кутуньо. *Бабье лето* . 52
К. Брюн. *Парижское танго.* Обработка А. Полонского . . . 53
Б. Рэм, Э. Рэнд. *Только ты* 55
Г. Уоррен. *Чаттануга чу-чу.* Из музыки к кинофильму «Серенада солнечной долины» *** 57
Г. Уоррен. *Фокстрот.* Из музыки к кинофильму «Серенада солнечной долины» *** 58
С. Джоплин. *Артист эстрады.* Рэгтайм 60

Переложение выполнили
Г. Левкодимов, В. Горохов *, А. Ойт **, Е. Саньков ***

Нотное издание

МЕЛОДИИ ПРОШЛЫХ ЛЕТ

Для аккордеона или баяна

Составитель Геннадий Евгеньевич Левкодимов

Издание второе

Редактор *Б. Киселев.*
Техн. редактор *Г. Фокина.*

Н/К

Подписано в печать 16.01.89. Формат 60x90 1/8. Бумага офсетная № 1. Гарнитура литературная. Печать офсетная. Объем печ. л. 8,0. Усл. п. л. 8,0. Усл. кр.-отт. 8,5. Уч.-изд. л. 9,07. Тираж 25000 экз. Изд. № 13559. Зак. № 46. Цена 90 к.

Издательство "Музыка",
103031, Москва, Неглинная, 14

Московская типография № 6
Союзполиграфпрома при Государственном комитете СССР по делам издательств, полиграфии и книжной торговли, 109088,
Москва, Ж-88, Южнопортовая ул., 24.
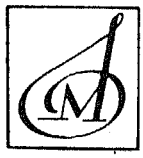
90 коп.